

文書通信交通滞在費 使途報告書

提出日年 平成27年11月13日

議員氏名	松 木 けんこう
報告対象月	平成27年8月

項目	金額 (円)	備考
1 経常経費	¥529,643	
(1) 人件費	¥250,000	
(2) 光熱水費	¥1,490	
(3) 備品・消耗品費	¥62,457	事務用品他、OA用品
(4) 事務所費	¥215,696	リース料(複合機、家電) 月極駐車場、通信費他
(5) 滞在費		
2 政治活動費	¥225,688	
(1) 組織活動費	¥211,368	交通費、駐車料金等
(2) 機関紙誌発行費		
(3) 宣伝事業費		
(4) 調査研究費	¥14,320	勉強会等
3 政党支部繰入 (寄付)		
主な内訳		
主な内訳		
4 資金管理団体繰入 (寄付)	¥244,669	
主な内訳	¥244,669	経常経費繰入 (事務所費、備品消耗品等)
主な内訳		
5 支出合計	¥1,000,000	
6 前月からの繰越	¥0	
7 次月への繰越	¥0	

文書通信交通滞在費 領収書貼付台紙

議員氏名	松 木 けんこう	費目 (。印を つける)	人件費 事務所費 機関紙誌発行費 調査研究費	光熱水費 滞在費 宣伝事業費 繰り入れ(寄付)	備品・消耗品費 ○組織活動費
報告対象月	平成27年8月				
通し番号	1				

日付	金額	摘要
2015/8/1	2,170	タクシー(中野→西荻)

領 収 書

毎度ご乗車ありがとうございます。

車両番号 837号

2015年08月01日

乗車料金 ¥2170円

小 計 ¥2170円

御利用額合計
¥2170円

(現金・預金・クレジット・外貨)
30-0029
上記の通り正に領収致しました。

KEIO 京王自動車株式会社

本社 東京都東区東区2-37-3
杉並営業所 杉並区上荻4-22-9
☎ 03-3399-2122

(タクシーのご利用は私鉄国営場センターへお申込み下さい)

都区内 ☎ 03-3406-7171

武蔵野・三旗地区 ☎ 0422-44-7161

1
3938-541-441-860

※台紙1枚につき領収書1枚のみ貼付する。

※月毎に1から順に通し番号をつける。

(時系列や費目別の必要は無く、番号が連続せず飛んでも構わない。

「何年何月の何番の領収書」と言った時に台紙がすぐに特定できれば良い)

※台紙に貼付した原本、コピーの2部を党本部の担当者に提出。党本部の確認を受けた後、原本を各事務所で保管。

文書通信交通滞在費 領収書貼付台紙

議員氏名	松 木 けんこう	費目 (。印を つける)	人件費 事務所費 機関紙誌発行費 調査研究費	光熱水費 滞在費 宣伝事業費 繰り入れ(寄付)	備品・消耗品費 ○組織活動費
報告対象月	平成27年8月				
通し番号	2				

日付	金額	摘要
2015/8/2	4,420	タクシー(東京事務所→田端)

領 収 証

無線番号 1993号
 2015年08月02日
 毎度ご乗車ありがとうございます。
 (現金・チケット・クーポン・カード)
 乗車料金 ¥4420円
 計 4420円

お忘れ物は当社へ

 赤羽営業所
 TEL 03(3965)8652
 お気付きの点は当社又は
 (財)東京タクシーセンターへ
 TEL 03(3648)0300
 GPSコード
 411-8638-447A

※台紙1枚につき領収書1枚のみ貼付する。
 ※月毎に1から順に通し番号をつける。
 (時系列や費目別の必要は無く、番号が連続せず飛んでも構わない。
 「何年何月の何番の領収書」と言った時に台紙がすぐに特定できれば良い)
 ※台紙に貼付した原本、コピーの2部を党本部の担当者へ提出。党本部の確認を受けた後、原本を各事務所で保管。

文書通信交通滞在費 領収書貼付台紙

議員氏名	松 木 けんこう	費目 (。印を つける)	人件費 事務所費 機関紙誌発行費 調査研究費	光熱水費 滞在費 宣伝事業費 繰り入れ(寄付)	備品・消耗品費 ○組織活動費
報告対象月	平成27年8月				
通し番号	3				

日付	金額	摘要
2015/8/3	1,090	タクシー(東京事務所→四谷三丁目)

領 収 書

No.5130

日付 '15年08月03日

車番 3456 000

メータ運賃 ¥1090円

合計 ¥1090円

上記の通り領収致しました

(現金・チケット・クーポン・カード)
毎度ご乗車ありがとうございます

 **日本交通グループ**

日交練馬株式会社

東京都練馬区北町3-16-13

03 (3934) 5646

G P Sコード

411-7338-408A

※台紙1枚につき領収書1枚のみ貼付する。

※月毎に1から順に通し番号をつける。

(時系列や費目別の必要は無く、番号が連続せず飛んでも構わない。

「何年何月の何番の領収書」と言った時に台紙がすぐに特定できれば良い)

※台紙に貼付した原本、コピーの2部を党本部の担当者に提出。党本部の確認を受けた後、原本を各事務所で保管。

文書通信交通滞在費 領収書貼付台紙

議員氏名	松 木 けんこう	費目 (。印を つける)	人件費 事務所費 機関紙誌発行費 調査研究費	光熱水費 滞在費 宣伝事業費 繰り入れ(寄付)	備品・消耗品費 ○組織活動費
報告対象月	平成27年8月				
通し番号	4				

日付	金額	摘要
2015/8/4	5,710	タクシー(東京事務所→田端)

領 収 書

No.7422

日付 '15年08月04日

車番 3458 800

メ-タ運賃 ¥4690円

迎車料金 ¥410円

E T C料金 ¥610円

運賃料金計 ¥5100円

通行料他 ¥610円

合計 ¥5710円

上記の通り領収致しました
(現金・チケット・クーポン・カード)
 毎度ご乗車ありがとうございます

日本交通グループ
日交練馬株式会社
 東京都練馬区北町3-16-13
 03 (3934) 5646
 G P S コード

403-0938-570A

※台紙1枚につき領収書1枚のみ貼付する。

※月毎に1から順に通し番号をつける。

(時系列や費目別の必要は無く、番号が連続せず飛んでも構わない。

「何年何月の何番の領収書」と言った時に台紙がすぐに特定できれば良い)

※台紙に貼付した原本、コピーの2部を党本部の担当者に提出。党本部の確認を受けた後、原本を各事務所で保管。

文書通信交通滞在費 領収書貼付台紙

議員氏名	松 木 けんこう	費目 (。印を つける)	人件費 事務所費 機関紙誌発行費 調査研究費	光熱水費 滞在費 宣伝事業費 繰り入れ(寄付)	備品・消耗品費 ○組織活動費
報告対象月	平成27年8月				
通し番号	5				

日付	金額	摘要
2015/8/4	1,000	タクシー(東京事務所→赤坂)

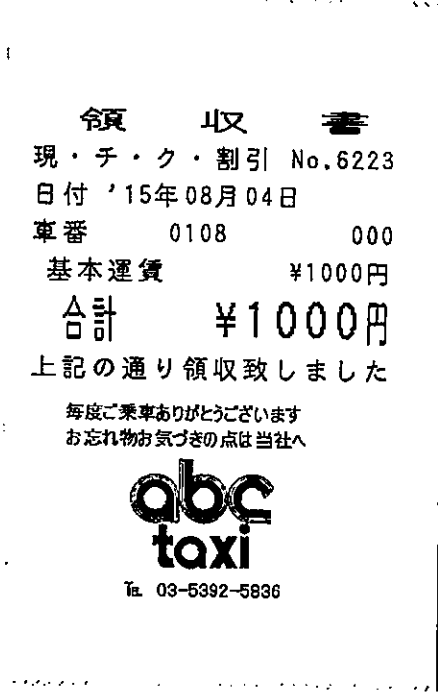

※台紙1枚につき領収書1枚のみ貼付する。
 ※月毎に1から順に通し番号をつける。
 (時系列や費目別の必要は無く、番号が連続せず飛んでも構わない。
 「何年何月の何番の領収書」と言った時に台紙がすぐに特定できれば良い)
 ※台紙に貼付した原本、コピーの2部を党本部の担当者に提出。党本部の確認を受けた後、原本を各事務所で保管。

文書通信交通滞在費 領収書貼付台紙

議員氏名	松 木 けんこう	費目 (。印を つける)	人件費 事務所費 機関紙誌発行費 調査研究費	光熱水費 滞在費 宣伝事業費 繰り入れ(寄付)	備品・消耗品費 ○組織活動費
報告対象月	平成27年8月				
通し番号	6				

日付	金額	摘要
2015/8/4	730	タクシー(国会事務所→東京事務所)

No011

領 収 書

2015年08月04日
車番 47
運賃 730円

言 十 730円

お忘れ物は当社へ

富士交通株式会社
 TEL 03 (3913) 1181

※台紙1枚につき領収書1枚のみ貼付する。
 ※月毎に1から順に通し番号をつける。
 (時系列や費目別の必要は無く、番号が連続せず飛んでも構わない。
 「何年何月の何番の領収書」と言った時に台紙がすぐに特定できれば良い)
 ※台紙に貼付した原本、コピーの2部を党本部の担当者へ提出。党本部の確認を受けた後、原本を各事務所で保管。

文書通信交通滞在費 領収書貼付台紙

議員氏名	松 木 けんこう	費目 (。印を つける)	人件費 事務所費 機関紙誌発行費 調査研究費	光熱水費 滞在費 宣伝事業費 繰り入れ(寄付)	備品・消耗品費 ○組織活動費
報告対象月	平成27年8月				
通し番号	7				

日付	金額	摘要
2015/8/5	730	タクシー(国会事務所→東京事務所)

領 収 書

現・チ・ク・割引 No.8842

日付 '15年08月05日

車番 3665 000

メータ運賃 ¥730円

合計 ¥730円

上記の通り領収致しました

毎度ご乗車ありがとうございます

日本交通グループ

三和交通株式会社

〒175-0093
東京都板橋区赤塚新町3-8-22

お忘れ物は当社へ

TEL 03(3930)5151
GPSコード

401-8544-485A

※台紙1枚につき領収書1枚のみ貼付する。

※月毎に1から順に通し番号をつける。

(時系列や費目別の必要は無く、番号が連続せず飛んでも構わない。

「何年何月の何番の領収書」と言った時に台紙がすぐに特定できれば良い)

※台紙に貼付した原本、コピーの2部を党本部の担当者に提出。党本部の確認を受けた後、原本を各事務所で保管。

文書通信交通滞在費 領収書貼付台紙

議員氏名	松 木 けんこう	費目 (。印を つける)	人件費 事務所費 機関紙誌発行費 調査研究費	光熱水費 滞在費 宣伝事業費 繰り入れ(寄付)	備品・消耗品費 ○組織活動費
報告対象月	平成27年8月				
通し番号	8				

日付	金額	摘要
2015/8/5	2,080	タクシー(国会事務所→新宿)

No014

領 収 書

2015年08月05日
車番 452
運賃 2080円

計 2080円

お忘れ物は当社へ
第三コンドルタクシー株式会社
杉並区高円寺南2-37-17
TEL 03-3312-0176

※台紙1枚につき領収書1枚のみ貼付する。

※月毎に1から順に通し番号をつける。

(時系列や費目別の必要は無く、番号が連続せず飛んでも構わない。

「何年何月の何番の領収書」と言った時に台紙がすぐに特定できれば良い)

※台紙に貼付した原本、コピーの2部を党本部の担当者に提出。党本部の確認を受けた後、原本を各事務所で保管。

文書通信交通滞在費 領収書貼付台紙

議員氏名	松 木 けんこう	費目 (。印を つける)	人件費 事務所費 機関紙誌発行費 調査研究費	光熱水費 滞在費 宣伝事業費 繰り入れ(寄付)	備品・消耗品費 ○組織活動費
報告対象月	平成27年8月				
通し番号	9				

日付	金額	摘要
2015/8/5	1,000	タクシー(東京事務所→赤坂)

領 収 書
 (現金・チケット・クーポン・福祉)
 日付 2015年08月05日
 車番 5290
 基本運賃 ¥1000円
合計 ¥1000円
 (内消費税等 ¥74円)
 通行料、他 円
 上記正に領収いたしました。
 ご利用ありがとうございました。

kmグループ
国際自動車株式会社
落合営業所
 東京都新宿区中落合1-5-7

お忘れもの、領収書に
 関するお問い合わせは
 TEL 03-3952-1316

お気付きの点、ご要望は
 kmグループお客さま相談室
 TEL 0120-717-039
 または03-5520-5588
 <ネット予約> kmdesk.jp
 <ナビ>
 A44-4234-0406
 (営業回数4460)

※台紙1枚につき領収書1枚のみ貼付する。

※月毎に1から順に通し番号をつける。

(時系列や費目別の必要は無く、番号が連続せず飛んでも構わない。)

「何年何月の何番の領収書」と言った時に台紙がすぐに特定できれば良い)

※台紙に貼付した原本、コピーの2部を党本部の担当者に提出。党本部の確認を受けた後、原本を各事務所で保管。

文書通信交通滞在費 領収書貼付台紙

議員氏名	松 木 けんこう	費目 (。印を つける)	人件費 事務所費 機関紙誌発行費 調査研究費	光熱水費 滞在費 宣伝事業費 繰り入れ(寄付)	備品・消耗品費 ○組織活動費
報告対象月	平成27年8月				
通し番号	10				

日付	金額	摘要
2015/8/5	1,360	タクシー(赤坂→麻布十番)

領 収 書

2015 年 08 月 05 日 -028

メーター運賃 ¥1,360 円

合計 ¥1,360 円

《お支払内訳》

現金支払 ¥1,360 円

車輜番号 001609

毎度ご乗車ありがとうございます。
お忘れ物は当社へ

(株)ハキサ交通

東京都足立区鹿浜8-13-26
TEL 03-3890-5005

※台紙1枚につき領収書1枚のみ貼付する。

※月毎に1から順に通し番号をつける。

(時系列や費目別の必要は無く、番号が連続せず飛んでも構わない。

「何年何月の何番の領収書」と言った時に台紙がすぐに特定できれば良い)

※台紙に貼付した原本、コピーの2部を党本部の担当者に提出。党本部の確認を受けた後、原本を各事務所で保管。

文書通信交通滞在費 領収書貼付台紙

議員氏名	松 木 けんこう	費目 (。印を つける)	人件費 事務所費 機関紙誌発行費 調査研究費	光熱水費 滞在費 宣伝事業費 繰り入れ(寄付)	備品・消耗品費 ○組織活動費
報告対象月	平成27年8月				
通し番号	11				

日付	金額	摘要
2015/8/5	200	駐車料金

トラストパーク JASMAC PLAZA

札幌市中央区南7条西3丁目
またのご利用をお待ちしております。

領 収 証

精算機 #01	A 精算No.000023
発券機 #01	発券No.003659
77-No.1	バレットNo.024 車番 #4536
入庫時刻	2015年 8月 5日(水) 19:23
精算時刻	2015年 8月 5日(水) 23:41
駐車時間	4:18
駐車料金	E料金 200円
店006(割04)	1枚 E料金
=====	
合 計	200円
現金領収額	200円
お預り	200円
お釣り	0円

またのご利用をお待ちしております。

※台紙1枚につき領収書1枚のみ貼付する。

※月毎に1から順に通し番号をつける。

(時系列や費目別の必要は無く、番号が連続せず飛んでも構わない。

「何年何月の何番の領収書」と言った時に台紙がすぐに特定できれば良い)

※台紙に貼付した原本、コピーの2部を党本部の担当者へ提出。党本部の確認を受けた後、原本を各事務所で保管。

文書通信交通滞在費 領収書貼付台紙

議員氏名	松 木 けんこう	費目 (。印を つける)	人件費 事務所費 機関紙誌発行費 調査研究費	光熱水費 滞在費 宣伝事業費 繰り入れ(寄付)	備品・消耗品費 ○組織活動費
報告対象月	平成27年8月				
通し番号	12				

日付	金額	摘要
2015/8/5	200	駐車料金

トラストパーク JASMAC PLAZA

札幌市中央区南7条西3丁目
またのご利用をお待ちしております。

領 収 証

精算機 #01	A 精算No.000019
発券機 #02	発券No.004149
77-No.3	バレットNo.009 車番 #0623
入庫時刻	2015年 8月 5日(水) 22:00
精算時刻	2015年 8月 5日(水) 23:29
駐車時間	1:29
駐車料金	C料金 200円
店004(割02)	1枚 C料金
=====	
合 計	200円
現金領収額	200円
お預り	200円
お釣り	0円

またのご利用をお待ちしております。

※台紙1枚につき領収書1枚のみ貼付する。

※月毎に1から順に通し番号をつける。

(時系列や費目別の必要は無く、番号が連続せず飛んでも構わない。

「何年何月の何番の領収書」と言った時に台紙がすぐに特定できれば良い)

※台紙に貼付した原本、コピーの2部を党本部の担当者に提出。党本部の確認を受けた後、原本を各事務所で保管。

文書通信交通滞在費 領収書貼付台紙

議員氏名	松 木 けんこう	費目 (。印を つける)	○人件費 事務所費 機関紙誌発行費 調査研究費	光熱水費 滞在費 宣伝事業費 繰り入れ(寄付)	備品・消耗品費 組織活動費
報告対象月	平成27年8月				
通し番号	13				

日付	金額	摘要
2015/8/6	4,104	ミネラルウォーター(ウォーターサーバー用)

(お名前) 松木 けんこう 様

日付	商品名	数量	金額(税込)
2015/08/06	日田の巻	2	4104

本書、納品請求書の1日～月末までの合計金額を請求金額とさせていただきます。
請求につきましては下記の取扱店からの請求になります。

精求元 株式会社コスモライフ
 兵庫県加古川市加古川町稲屋126
 TEL:0120-46-1132 ご請求基準日 20150808

【備考】定期配送分
 0.1 2

※台紙1枚につき領収書1枚のみ貼付する。

※月毎に1から順に通し番号をつける。

(時系列や費目別の必要は無く、番号が連続せず飛んでも構わない。

「何年何月の何番の領収書」と言った時に台紙がすぐに特定できれば良い)

※台紙に貼付した原本、コピーの2部を党本部の担当者に提出。党本部の確認を受けた後、原本を各事務所で保管。

文書通信交通滞在費 領収書貼付台紙

議員氏名	松 木 けんこう	費目 (。印を つける)	人件費 事務所費 機関紙誌発行費 調査研究費	光熱水費 滞在費 宣伝事業費 繰り入れ(寄付)	備品・消耗品費 ○組織活動費
報告対象月	平成27年8月				
通し番号	14				

日付	金額	摘要
2015/8/6	2,170	タクシー(中野→荻窪)

領 収 書

毎度ご乗車ありがとうございます。

車両番号 815号

2015年08月06日

乗車料金 ¥2170円

小 計 ¥2170円

御利用額合計
¥2170円

(現金・チャット・クーポン・クレジット)

16-0016

上記の通り正に領収致しました。

KEIO 京王自動車株式会社

本社 東京都多摩市関戸2-37-3
忘れ物 杉並営業所 杉並区上原4-22-9
問合せ ☎ 03-3399-2122

(タクシーのご利用は私鉄営業センターへお申込み下さい)

都区内 ☎ 03-3406-7171

武蔵野・三浦地区 ☎ 0422-44-7161

1
3945-539-525-733

※台紙1枚につき領収書1枚のみ貼付する。

※月毎に1から順に通し番号をつける。

(時系列や費目別の必要は無く、番号が連続せず飛んでも構わない。)

「何年何月の何番の領収書」と言った時に台紙がすぐに特定できれば良い)

※台紙に貼付した原本、コピーの2部を党本部の担当者に提出。党本部の確認を受けた後、原本を各事務所で保管。

文書通信交通滞在費 領収書貼付台紙

議員氏名	松 木 けんこう	費目 (。印を つける)	人件費 事務所費 機関紙誌発行費 調査研究費	光熱水費 滞在費 宣伝事業費 繰り入れ(寄付)	備品・消耗品費 ○組織活動費
報告対象月	平成27年8月				
通し番号	15				

日付	金額	摘要
2015/8/6	5,050	タクシー(東京事務所→中野)

領 収 書

現・チ・ク・割引 No.4865
 日付 '15年08月06日
 車番 4832 000
 メータ運賃 ¥5050円
合計 ¥5050円
 上記の通り領収致しました

毎度ご乗車ありがとうございます
 お忘れ物は当社へ

日本交通グループ
陸王交通株式会社
 TEL 03(3957)2111

ご要望は当社又は
 (財)東京タクシーセンターへ
 TEL 03(3648)0300
 GPSコード
442-8444-234A

※台紙1枚につき領収書1枚のみ貼付する。
 ※月毎に1から順に通し番号をつける。
 (時系列や費目別の必要は無く、番号が連続せず飛んでも構わない。
 「何年何月の何番の領収書」と言った時に台紙がすぐに特定できれば良い)
 ※台紙に貼付した原本、コピーの2部を党本部の担当者に提出。党本部の確認を受けた後、原本を各事務所で保管。

文書通信交通滞在費 領収書貼付台紙

議員氏名	松 木 けんこう	費目 (。印を つける)	人件費 事務所費 機関紙誌発行費 調査研究費	光熱水費 滞在費 宣伝事業費 繰り入れ(寄付)	備品・消耗品費 ○組織活動費
報告対象月	平成27年8月				
通し番号	16				

日付	金額	摘要
2015/8/6	1,360	タクシー(荻窪→西荻窪)

領 収 書

毎度ご乗車ありがとうございます。

ドア番号 1145号

2015年08月06日

乗車料金

¥1360円

(現金・チケット・クーポン)
上記の通り正に領収致しました。

 (株)グリーンキャブ

〒162-0052 新宿区戸山3丁目15番1号

ご意見、お忘れ物は 03-3205-6622

タクシーのご用命は 03-3203-8181

GPSコード

1-40441-74738

※台紙1枚につき領収書1枚のみ貼付する。

※月毎に1から順に通し番号をつける。

(時系列や費目別の必要は無く、番号が連続せず飛んでも構わない。

「何年何月の何番の領収書」と言った時に台紙がすぐに特定できれば良い)

※台紙に貼付した原本、コピーの2部を党本部の担当者に提出。党本部の確認を受けた後、原本を各事務所で保管。

文書通信交通滞在費 領収書貼付台紙

議員氏名	松 木 けんこう	費目 (。印を つける)	人件費 ○事務所費 機関紙誌発行費 調査研究費	光熱水費 滞在費 宣伝事業費 繰り入れ(寄付)	備品・消耗品費 組織活動費	
報告対象月	平成27年8月					
通し番号	17					

日付	金額	摘要
2015/8/6	10,800	複合機(コピー機メンテナンス・カウンター代等) 国会事務所

領 収 証

TKX-1037883

松木 謙公 様

金額 ¥10,800 ※

複合機メンテナンス・カウンター代等

但し

平成 27 年 08 月 06 日

上記の金額正に領収いたしました。

現金・小切手	¥	_____	※
振込	¥	_____	※
手形・相殺	¥	_____	※
計	¥	10,800	※

新宿区西新宿6-1-1
富士ゼロックス東京株式会社



(本証に社印および扱者印の無いもの、並びに金額の訂正したものは無効です。)

※台紙1枚につき領収書1枚のみ貼付する。

※月毎に1から順に通し番号をつける。

(時系列や費目別の必要は無く、番号が連続せず飛んでも構わない。

「何年何月の何番の領収書」と言った時に台紙がすぐに特定できれば良い)

※台紙に貼付した原本、コピーの2部を党本部の担当者に提出。党本部の確認を受けた後、原本を各事務所で保管。

文書通信交通滞在費 領収書貼付台紙

議員氏名	松 木 けんこう	費目 (。印を つける)	人件費 事務所費 機関紙誌発行費 調査研究費	光熱水費 滞在費 宣伝事業費 繰り入れ(寄付)	○備品・消耗品費 組織活動費
報告対象月	平成27年8月				
通し番号	18				

日付	金額	摘要
2015/8/6	57,597	複合機消耗品

領 収 証

TKX-1037884

松木 謙公 様

金額 ¥57,597 ※

但し 消耗品等代金として
.....

平成 27 年 08 月 06 日

上記の金額正に領収いたしました。

新宿区西新宿6-
富士ゼロックス東京株式会社

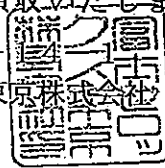

現金・小切手	¥		※	
振込	¥		※	
手形・相殺	¥		※	
計	¥	57,597	※	

(本証に社印および扱者印の無いもの、並びに金額の訂正したものは無効です。)

※台紙1枚につき領収書1枚のみ貼付する。

※月毎に1から順に通し番号をつける。

(時系列や費目別の必要は無く、番号が連続せず飛んでも構わない。

「何年何月の何番の領収書」と言った時に台紙がすぐに特定できれば良い)

※台紙に貼付した原本、コピーの2部を党本部の担当者に提出。党本部の確認を受けた後、原本を各事務所で保管。

文書通信交通滞在費 領収書貼付台紙

議員氏名	松 木 けんこう	費目 (。印を つける)	人件費 事務所費 機関紙誌発行費 調査研究費	光熱水費 滞在費 宣伝事業費 繰り入れ(寄付)	備品・消耗品費 ○組織活動費	
報告対象月	平成27年8月					
通し番号	19					

日付	金額	摘要
2015/8/7	2,410	タクシー(国会事務所→新宿)



※台紙1枚につき領収書1枚のみ貼付する。
 ※月毎に1から順に通し番号をつける。
 (時系列や費目別の必要は無く、番号が連続せず飛んでも構わない。
 「何年何月の何番の領収書」と言った時に台紙がすぐに特定できれば良い)
 ※台紙に貼付した原本、コピーの2部を党本部の担当者に提出。党本部の確認を受けた後、原本を各事務所で保管。

文書通信交通滞在費 領収書貼付台紙

議員氏名	松 木 けんこう	費目 (。印を つける)	人件費 事務所費 機関紙誌発行費 調査研究費	光熱水費 滞在費 宣伝事業費 繰り入れ(寄付)	備品・消耗品費 ○組織活動費	
報告対象月	平成27年8月					
通し番号	20					

日付	金額	摘要
2015/8/7	2,950	タクシー(新宿→荻窪)

領 収 書
 (現金・チケット・クーポン・福祉)
 日付2015年08月07日
 車番 1740
 基本運賃 ￥2440円
 ETC料金 ￥510円
合計 ￥2950円
 (内消費税等 ￥218円)
 通行料、他 円
 上記正に領収いたしました。
 ご利用ありがとうございました。

kmグループ
km 国際自動車株式会社
 GROUP 台東本社営業所
 東京都台東区橋場2-20-13

kmグループお客さま相談室
 お忘れものは
 TEL 0120-565-039
 または03-5520-5788
 お気付きの点、ご要望は
 TEL 0120-717-039
 または03-5520-5588
 <ナビユート>
 A43-0173-9070
 (営業回数6392)

※台紙1枚につき領収書1枚のみ貼付する。

※月毎に1から順に通し番号をつける。

(時系列や費目別の必要は無く、番号が連続せず飛んでも構わない。

「何年何月の何番の領収書」と言った時に台紙がすぐに特定できれば良い)

※台紙に貼付した原本、コピーの2部を党本部の担当者に提出。党本部の確認を受けた後、原本を各事務所で保管。

文書通信交通滞在費 領収書貼付台紙

議員氏名	松 木 けんこう	費目 (。印を つける)	人件費 事務所費 機関紙誌発行費 調査研究費	光熱水費 滞在費 宣伝事業費 繰り入れ(寄付)	備品・消耗品費 ○組織活動費	
報告対象月	平成27年8月					
通し番号	21					

日付	金額	摘要
2015/8/7	1,270	タクシー(荻窪→西荻窪)

領 収 書
 2015年08月07日 -038
 メーター運賃 ¥1,270 円
 運賃料金計 ¥1,270 円
合計 ¥1,270円
 ≪お支払内訳≫
 現金支払 ¥1,270 円
 毎度ご乗車ありがとうございます。
 お忘れ物、お気付きの点は
 東都自動車交通(株)
 車両番号 001047
 三 鷹(営) TEL 042-461-1222
 無線配車センター TEL 03-3590-1010
 お知らせコード 5411-7243-8407

 かんたんラクラク
 タクシー配車アプリ
 すまほde東都タクシー
 android / iPhone 対応

 ダウンロードや使い方等
 詳しくは二次元バーコード
 または下記Webページより
<http://www.toto-motors.co.jp/taxi/smart.htm>

※台紙1枚につき領収書1枚のみ貼付する。
 ※月毎に1から順に通し番号をつける。
 (時系列や費目別の必要は無く、番号が連続せず飛んでも構わない。
 「何年何月の何番の領収書」と言った時に台紙がすぐに特定できれば良い)
 ※台紙に貼付した原本、コピーの2部を党本部の担当者に提出。党本部の確認を受けた後、原本を各事務所で保管。

文書通信交通滞在費 領収書貼付台紙

議員氏名	松 木 けんこう	費目 (。印を つける)	人件費 事務所費 機関紙誌発行費 調査研究費	光熱水費 滞在費 宣伝事業費 繰り入れ(寄付)	備品・消耗品費 ○組織活動費
報告対象月	平成27年8月				
通し番号	22				

日付	金額	摘要
2015/8/7	3,610	タクシー(東京事務所→池袋)

領 収 証

毎度ご乗車ありがとうございます。

(現金・チケット・クーポン・カード)

無線番号 4656号

2015年08月07日

乗車料金 円3610円

計 3610円

お忘れ物は当社へ

 **日本交通グループ**
葛交通株式会社

TEL 03(3607)3789

お気付きの点は当社又は
 (財)東京タクシーセンターへ
 TEL 03(3648)0300

GPSコード
 442-9744-277A

※台紙1枚につき領収書1枚のみ貼付する。

※月毎に1から順に通し番号をつける。

(時系列や費目別の必要は無く、番号が連続せず飛んでも構わない。

「何年何月の何番の領収書」と言った時に台紙がすぐに特定できれば良い)

※台紙に貼付した原本、コピーの2部を党本部の担当者へ提出。党本部の確認を受けた後、原本を各事務所で保管。

文書通信交通滞在費 領収書貼付台紙

議員氏名	松 木 けんこう	費目 (。印を つける)	人件費 事務所費 機関紙誌発行費 調査研究費	光熱水費 滞在費 宣伝事業費 繰り入れ(寄付)	備品・消耗品費 ○組織活動費
報告対象月	平成27年8月				
通し番号	23				

日付	金額	摘要
2015/8/8	1,000	タクシー(東京事務所→赤坂)

領 収 書

2015 年 08 月 08 日 -018

メーター運賃 ¥1,000 円

運賃料金計 ¥1,000 円

合計 ¥1,000 円

《お支払内訳》

現金支払 ¥1,000 円

車番 001528

毎度御乗車ありがとうございました
お忘れ物、お気付きの点は当社へ

不二交通株式会社

☎ 03-3390-4171

無線タクシーのご用命は
東京無線タクシー配車センター

☎ 03-3361-2111

※台紙1枚につき領収書1枚のみ貼付する。

※月毎に1から順に通し番号をつける。

(時系列や費目別の必要は無く、番号が連続せず飛んでも構わない。

「何年何月の何番の領収書」と言った時に台紙がすぐに特定できれば良い)

※台紙に貼付した原本、コピーの2部を党本部の担当者に提出。党本部の確認を受けた後、原本を各事務所で保管。

文書通信交通滞在費 領収書貼付台紙

議員氏名	松 木 けんこう	費目 (。印を つける)	人件費 事務所費 機関紙誌発行費 調査研究費	光熱水費 滞在費 宣伝事業費 繰り入れ(寄付)	備品・消耗品費 ○組織活動費
報告対象月	平成27年8月				
通し番号	24				

日付	金額	摘要
2015/8/8	9,020	タクシー(羽田→赤坂)

領 収 証

無線番号 1755号
 2015年08月08日
 毎度ご乗車ありがとうございます。
 (現金・チケット・クーポン・カード)
 乗車料金 8200円
 立替金(ETC含む) 8200円
 計 9020円

お忘れ物は当社へ

日本交通
 池袋営業所
 TEL 03(3590)2151
 お気付きの点は当社又は
 (財)東京タクシーセンターへ
 TEL 03(3648)0300
 GPSコード
 370-6745-156A

※台紙1枚につき領収書1枚のみ貼付する。
 ※月毎に1から順に通し番号をつける。
 (時系列や費目別の必要は無く、番号が連続せず飛んでも構わない。
 「何年何月の何番の領収書」と言った時に台紙がすぐに特定できれば良い)
 ※台紙に貼付した原本、コピーの2部を党本部の担当者へ提出。党本部の確認を受けた後、原本を各事務所で保管。

文書通信交通滞在費 領収書貼付台紙

議員氏名	松 木 けんこう	費目 (。印を つける)	人件費 事務所費 機関紙誌発行費 調査研究費	光熱水費 滞在費 宣伝事業費 繰り入れ(寄付)	備品・消耗品費 ○組織活動費
報告対象月	平成27年8月				
通し番号	25				

日付	金額	摘要
2015/8/9	2,980	タクシー(自宅→新宿)

領 収 書

現・チ・ク・割引 No.5692
 日付 '15年08月09日
 車番 4761 000
 メータ運賃 ¥2980円
合計 ¥2980円
 上記の通り領収致しました

毎度ご乗車ありがとうございます
 お忘れ物は当社へ
日本交通グループ
陸王交通株式会社
 TEL 03(3957)2111
ご要望は当社又は
 (財)東京タクシーセンターへ
 TEL 03(3648)0300
 GPSコード
 442-8544-237A

※台紙1枚につき領収書1枚のみ貼付する。

※月毎に1から順に通し番号をつける。

(時系列や費目別の必要は無く、番号が連続せず飛んでも構わない。

「何年何月の何番の領収書」と言った時に台紙がすぐに特定できれば良い)

※台紙に貼付した原本、コピーの2部を党本部の担当者へ提出。党本部の確認を受けた後、原本を各事務所で保管。

文書通信交通滞在費 領収書貼付台紙

議員氏名	松 木 けんこう	費目 (。印を つける)	人件費 事務所費 機関紙誌発行費 調査研究費	光熱水費 滞在費 宣伝事業費 繰り入れ(寄付)	備品・消耗品費 ○組織活動費
報告対象月	平成27年8月				
通し番号	26				

日付	金額	摘要
2015/8/9	910	タクシー(新宿→中野)

No020

領 収 書

2015年08月09日
車番 459
運賃 910円

言 十 910円

お忘れ物は当社へ
第三コンドルタクシー株式会社
杉並区高円寺南2-37-17
TEL 03-3312-0176

※台紙1枚につき領収書1枚のみ貼付する。

※月毎に1から順に通し番号をつける。

(時系列や費目別の必要は無く、番号が連続せず飛んでも構わない。

「何年何月の何番の領収書」と言った時に台紙がすぐに特定できれば良い)

※台紙に貼付した原本、コピーの2部を党本部の担当者に提出。党本部の確認を受けた後、原本を各事務所で保管。

文書通信交通滞在費 領収書貼付台紙

議員氏名	松 木 けんこう	費目 (。印を つける)	人件費 事務所費 機関紙誌発行費 調査研究費	光熱水費 滞在費 宣伝事業費 繰り入れ(寄付)	備品・消耗品費 ○組織活動費
報告対象月	平成27年8月				
通し番号	27				

日付	金額	摘要
2015/8/9	3,000	駐車料金

駐車券 ↑

GSパーク山下町第2

御利用頂きまして
ありがとうございます

15-08-09 1-0155
15:42

精算08-09 19:06
 駐車時間 3時間24分
 駐車料金 3,000円
 割引 0円
 令頁 4又 500

前払 0円
 現金 3,000円
 釣銭 0円
 NO.166780

※台紙1枚につき領収書1枚のみ貼付する。

※月毎に1から順に通し番号をつける。

(時系列や費目別の必要は無く、番号が連続せず飛んでも構わない。

「何年何月の何番の領収書」と言った時に台紙がすぐに特定できれば良い)

※台紙に貼付した原本、コピーの2部を党本部の担当者に提出。党本部の確認を受けた後、原本を各事務所で保管。

文書通信交通滞在費 領収書貼付台紙

議員氏名	松 木 けんこう	費目 (。印を つける)	人件費 事務所費 機関紙誌発行費 調査研究費	光熱水費 滞在費 宣伝事業費 繰り入れ(寄付)	備品・消耗品費 ○組織活動費
報告対象月	平成27年8月				
通し番号	28				

日付	金額	摘要
2015/8/10	2,000	駐車料金

領収書

フィルパーク永田町

駐車番号	001番
入庫時間	08月10日 19:12
出庫時間	08月10日 23:49
請求金額	2,000円
現金	2,000円
クレジット	0円
領収日	15年08月10日

※台紙1枚につき領収書1枚のみ貼付する。

※月毎に1から順に通し番号をつける。

(時系列や費目別の必要は無く、番号が連続せず飛んでも構わない。

「何年何月の何番の領収書」と言った時に台紙がすぐに特定できれば良い)

※台紙に貼付した原本、コピーの2部を党本部の担当者に提出。党本部の確認を受けた後、原本を各事務所で保管。

文書通信交通滞在費 領収書貼付台紙

議員氏名	松 木 けんこう	費目 (。印を つける)	人件費 事務所費 機関紙誌発行費 調査研究費	光熱水費 滞在費 宣伝事業費 繰り入れ(寄付)	備品・消耗品費 ○組織活動費	
報告対象月	平成27年8月					
通し番号	29					

日付	金額	摘要
2015/8/10	1,000	タクシー(東京事務所→赤坂)

領 収 書
 (現金・チケット・クーポン・福祉)
 日付 2015年08月10日
 車番 6985

基本運賃 ¥1000円
合計 ¥1000円
 (内消費税等 ¥74円)
 通行料、他 円

上記正に領収いたしました。
ご利用ありがとうございました。

kmグループ
親切タクシー株式会社
東京都豊島区池内1-8-25

お忘れもの、領収書に
 に関するお問い合わせは
 TEL 03-3312-6266

お気付きの点、ご要望は
 kmグループお客さま相談室
 TEL 0120-717-039
 または03-5520-5588
 <ネット予約> kmdesk.jp
 <ナビコード>
 A38-4084-1178
 (営業回数9566)

※台紙1枚につき領収書1枚のみ貼付する。
 ※月毎に1から順に通し番号をつける。
 (時系列や費目別の必要は無く、番号が連続せず飛んでも構わない。
 「何年何月の何番の領収書」と言った時に台紙がすぐに特定できれば良い)
 ※台紙に貼付した原本、コピーの2部を党本部の担当者に提出。党本部の確認を受けた後、原本を各事務所で保管。

文書通信交通滞在費 領収書貼付台紙

議員氏名	松 木 けんこう	費目 (。印を つける)	人件費 事務所費 機関紙誌発行費 調査研究費	光熱水費 滞在費 宣伝事業費 繰り入れ(寄付)	備品・消耗品費 ○組織活動費
報告対象月	平成27年8月				
通し番号	30				

日付	金額	摘要
2015/8/10	820	タクシー(赤坂→東京事務所)

No.1282

領収書

2015年08月10日 12:43

車番109128	000
メーター	820円

運賃合計 820円

△計 820円

和親交通株式会社

お忘れ物、お気付の点は、
TEL 0422-47-7321

※台紙1枚につき領収書1枚のみ貼付する。

※月毎に1から順に通し番号をつける。

(時系列や費目別の必要は無く、番号が連続せず飛んでも構わない。

「何年何月の何番の領収書」と言った時に台紙がすぐに特定できれば良い)

※台紙に貼付した原本、コピーの2部を党本部の担当者に提出。党本部の確認を受けた後、原本を各事務所で保管。

文書通信交通滞在費 領収書貼付台紙

議員氏名	松 木 けんこう	費目 (。印を つける)	人件費 事務所費 機関紙誌発行費 調査研究費	光熱水費 滞在費 宣伝事業費 繰り入れ(寄付)	備品・消耗品費 ○組織活動費
報告対象月	平成27年8月				
通し番号	31				

日付	金額	摘要
2015/8/11	2,600	駐車料金

パラカ株式会社
 1852千代田区三崎町第1

<< 領収書 >>

[NO. 1]
 15年08月11日 6:13 - 08月11日 20:46
 駐車料金 ¥ 600円

現金
釣銭

00円
 00円
 07084

※台紙1枚につき領収書1枚のみ貼付する。

※月毎に1から順に通し番号をつける。

(時系列や費目別の必要は無く、番号が連続せず飛んでも構わない。

「何年何月の何番の領収書」と言った時に台紙がすぐに特定できれば良い)

※台紙に貼付した原本、コピーの2部を党本部の担当者に提出。党本部の確認を受けた後、原本を各事務所で保管。

文書通信交通滞在費 領収書貼付台紙

議員氏名	松 木 けんこう	費目 (。印を つける)	人件費 事務所費 機関紙誌発行費 調査研究費	光熱水費 滞在費 宣伝事業費 繰り入れ(寄付)	備品・消耗品費 ○組織活動費
報告対象月	平成27年8月				
通し番号	32				

日付	金額	摘要
2015/8/11	500	駐車料金

赤坂東急ビル 駐車場①

領 収 証

精算機 #01	A 精算No.000090
発券機 #04	発券No.032031
入庫時刻	2015年 8月11日(火) 14:24
出庫時刻	2015年 8月11日(火) 14:58
駐車時間	0:34
駐車料金	A料金 500円
=====	
合 計	500円
現金領収額	500円
お預り	1,000円
お釣り	500円

またのご利用をお待ちしております。

※台紙1枚につき領収書1枚のみ貼付する。

※月毎に1から順に通し番号をつける。

(時系列や費目別の必要は無く、番号が連続せず飛んでも構わない。

「何年何月の何番の領収書」と言った時に台紙がすぐに特定できれば良い)

※台紙に貼付した原本、コピーの2部を党本部の担当者に提出。党本部の確認を受けた後、原本を各事務所で保管。

文書通信交通滞在費 領収書貼付台紙

議員氏名	松 木 けんこう	費目 (。印を つける)	人件費 事務所費 機関紙誌発行費 調査研究費	光熱水費 滞在費 宣伝事業費 繰り入れ(寄付)	備品・消耗品費 ○組織活動費
報告対象月	平成27年8月				
通し番号	34				

日付	金額	摘要
2015/8/11	1,450	タクシー(赤坂→新宿)

領 収 書
 (現金・チケット・クーポン・福祉)
 日付 2015年08月11日
 車番 2328
 基本運賃 ¥1450円
合計 ¥1450円
 (内消費税等 ¥107円)
 通行料、他 円
 上記正に領収いたしました。
 ご利用ありがとうございました。

kmグループ
 国際自動車株式会社
 三鷹営業所
東京都三鷹市城川16-33-6

お忘れもの、領収書に
 関するお問い合わせは
 TEL 0422-76-5931

お気付きの点、ご要望は
 kmグループお客さま相談室
 TEL 0120-717-039
 または03-5520-5588
 <ネット予約> kmde@k.jp
 <ナビコート>
 A38-4074-1180
 (営業回数0508)

※台紙1枚につき領収書1枚のみ貼付する。

※月毎に1から順に通し番号をつける。

(時系列や費目別の必要は無く、番号が連続せず飛んでも構わない。

「何年何月の何番の領収書」と言った時に台紙がすぐに特定できれば良い)

※台紙に貼付した原本、コピーの2部を党本部の担当者へ提出。党本部の確認を受けた後、原本を各事務所で保管。

文書通信交通滞在費 領収書貼付台紙

議員氏名	松 木 けんこう	費目 (。印を つける)	人件費 事務所費 機関紙誌発行費 調査研究費	光熱水費 滞在費 宣伝事業費 繰り入れ(寄付)	備品・消耗品費 ○組織活動費
報告対象月	平成27年8月				
通し番号	35				

日付	金額	摘要
2015/8/11	1,900	タクシー(新宿→中野)

領 収 書
 (現金・クレジット・カード・振込)
 日付 2015年 08月 11日
 車番 0304
 基本運賃 ¥1900円
合計 ¥1900円
 (内消費税等 ¥140円)
 通行料、他 円
 上記正に領収いたしました。
 ご利用ありがとうございました。
kmグループ
国際自動車株式会社
 台東本社営業所
 東京都台東区橋場2-20-1G

kmグループお客さま相談室
 お忘れものは
 TEL 0120-565-039
 または03-5520-5766
 お気付きの点、ご要望は
 TEL 0120-717-039
 または03-5520-5588
 <ナビコート>
 A44-2783-7327
 (営業回数1626)

※台紙1枚につき領収書1枚のみ貼付する。

※月毎に1から順に通し番号をつける。

(時系列や費目別の必要は無く、番号が連続せず飛んでも構わない。

「何年何月の何番の領収書」と言った時に台紙がすぐに特定できれば良い)

※台紙に貼付した原本、コピーの2部を党本部の担当者に提出。党本部の確認を受けた後、原本を各事務所で保管。

文書通信交通滞在費 領収書貼付台紙

議員氏名	松 木 けんこう	費目 (。印を つける)	人件費 事務所費 機関紙誌発行費 調査研究費	光熱水費 滞在費 宣伝事業費 繰り入れ(寄付)	備品・消耗品費 ○組織活動費	
報告対象月	平成27年8月					
通し番号	36					

日付	金額	摘要
2015/8/11	3,070	タクシー(東京事務所→池袋)

領 収 書

現・チ・ク・割引 No.0200
 日付 '15年08月11日
 車番 5154 000
 メータ運賃 ¥3070円
合計 ¥3070円
 上記の通り領収致しました
 毎度ご乗車ありがとうございます。

日本交通グループ
 お忘れ物は当社へ
すばる交通株式会社
 東京都足立区入谷7-16-23
 TEL 03-3857-6001
 ご要望は当社又は
 (財)東京タクシーセンター TEL 03-3648-0300
GPSコード
442-8544-235A

※台紙1枚につき領収書1枚のみ貼付する。

※月毎に1から順に通し番号をつける。

(時系列や費目別の必要は無く、番号が連続せず飛んでも構わない。

「何年何月の何番の領収書」と言った時に台紙がすぐに特定できれば良い)

※台紙に貼付した原本、コピーの2部を党本部の担当者に提出。党本部の確認を受けた後、原本を各事務所で保管。

文書通信交通滞在費 領収書貼付台紙

議員氏名	松 木 けんこう	費目 (。印を つける)	人件費 事務所費 機関紙誌発行費 調査研究費	光熱水費 滞在費 宣伝事業費 繰り入れ(寄付)	備品・消耗品費 ○組織活動費
報告対象月	平成27年8月				
通し番号	37				

日付	金額	摘要
2015/8/12	730	タクシー(国会事務所→東京事務所)

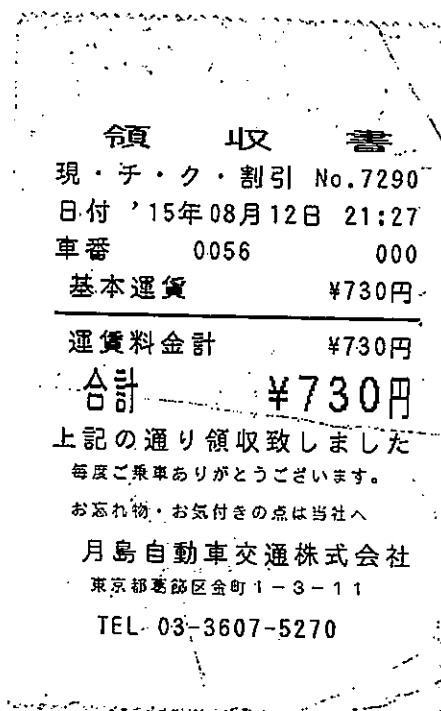

※台紙1枚につき領収書1枚のみ貼付する。
 ※月毎に1から順に通し番号をつける。
 (時系列や費目別の必要は無く、番号が連続せず飛んでも構わない。
 「何年何月の何番の領収書」と言った時に台紙がすぐに特定できれば良い)
 ※台紙に貼付した原本、コピーの2部を党本部の担当者に提出。党本部の確認を受けた後、原本を各事務所で保管。

文書通信交通滞在費 領収書貼付台紙

議員氏名	松 木 けんこう	費目 (。印を つける)	人件費 ○事務所費 機関紙誌発行費 調査研究費	光熱水費 滞在費 宣伝事業費 繰り入れ(寄付)	備品・消耗品費 組織活動費	
報告対象月	平成27年8月					
通し番号	38					

日付	金額	摘要
2015/8/12	2,870	郵送料

領収証書

毎度ありがとうございます

松木けんこう 様

〒100-8798 日本郵便株式会社
東京都千代田区霞が関1-3-2
2015年 8月12日 17:08

【別納1】
第一種定形

082 16.0g
 35通 ¥2,870

小 計 ¥2,870

課税計 ¥2,870
(内消費税等 ¥212)
非課税計 ¥0

△計 ¥2,870
お預り金額 ¥5,000
おつり ¥2,130

印紙税申告納

付につき廻町

税務署承認済

担当 野村 尚美 端02箱33
発行No.6789
連絡先：国会内郵便局
TEL:03-3581-0681

※台紙1枚につき領収書1枚のみ貼付
※月毎に1から順に通し番号をつけ
(時系列や費目別の必要は無く、番号
「何年何月の何番の領収書」と言っ
※台紙に貼付した原本、コピーの2冊
各事務所で保管。

郵便局からのお知らせ



ご注意
ください!

「レターパックなどで現金送れ」は
全て詐欺です。

レターパックで現金を送ることは郵便法違反です。

い) の確認を受けた後、原本を

文書通信交通滞在費 領収書貼付台紙

議員氏名	松 木 けんこう	費目 (。印を つける)	人件費 事務所費 機関紙誌発行費 調査研究費	光熱水費 滞在費 宣伝事業費 繰り入れ(寄付)	備品・消耗品費 ○組織活動費	
報告対象月	平成27年8月					
通し番号	39					

日付	金額	摘要
2015/8/13	730	タクシー(国会事務所→東京事務所)

領 収 書
 (現金・チケット・カーホン・福祉)
 日付 2015年08月13日
 車番 6915
 基本運賃 ¥730円
合計 ¥730円
 (内消費税等 ¥54円)
 通行料、他 円
 上記正に領収いたしました。
 ご利用ありがとうございました。
 kmグループ
 国際交通株式会社
 東京都北区志茂3-1-7

お忘れもの、領収書に
 関するお問い合わせは
 TEL 03-3901-1111

お気付きの点、ご要望は
 kmグループお客さま相談室
 TEL 0120-717-039
 または 03-5520-5588
 <ネット予約> kmdesk.jp
 <ナビコード>
 A44-4954-0184
 (営業回数 7766)

※台紙1枚につき領収書1枚のみ貼付する。
 ※月毎に1から順に通し番号をつける。
 (時系列や費目別の必要は無く、番号が連続せず飛んでも構わない。
 「何年何月の何番の領収書」と言った時に台紙がすぐに特定できれば良い)
 ※台紙に貼付した原本、コピーの2部を党本部の担当者に提出。党本部の確認を受けた後、原本を
 各事務所で保管。

文書通信交通滞在費 領収書貼付台紙

議員氏名	松 木 けんこう	費目 (。印を つける)	人件費 事務所費 機関紙誌発行費 調査研究費	光熱水費 滞在費 宣伝事業費 繰り入れ(寄付)	備品・消耗品費 ○組織活動費
報告対象月	平成27年8月				
通し番号	40				

日付	金額	摘要
2015/8/13	820	タクシー(東京事務所→赤坂)

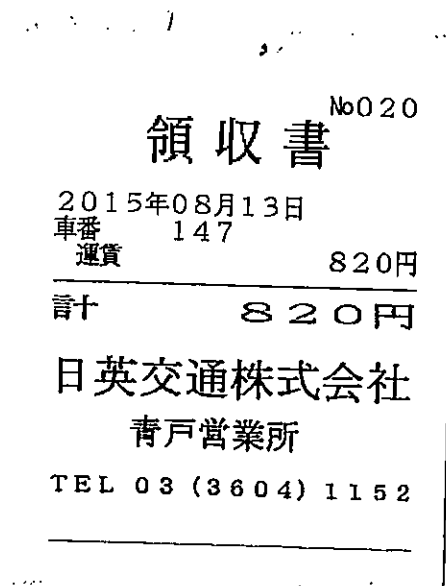

※台紙1枚につき領収書1枚のみ貼付する。

※月毎に1から順に通し番号をつける。

(時系列や費目別の必要は無く、番号が連続せず飛んでも構わない。

「何年何月の何番の領収書」と言った時に台紙がすぐに特定できれば良い)

※台紙に貼付した原本、コピーの2部を党本部の担当者に提出。党本部の確認を受けた後、原本を各事務所で保管。

文書通信交通滞在費 領収書貼付台紙

議員氏名	松 木 けんこう	費目 (。印を つける)	人件費 事務所費 機関紙誌発行費 調査研究費	光熱水費 滞在費 宣伝事業費 繰り入れ(寄付)	備品・消耗品費 ○組織活動費
報告対象月	平成27年8月				
通し番号	41				

日付	金額	摘要
2015/8/13	2,350	タクシー(東京事務所→新宿)

領 収 書

2015年08月13日 -033

メーター運賃 ¥2,350 円
運賃料金計 ¥2,350 円

合計 ¥2,350 円

《お支払内訳》

現金支払 ¥2,350 円
車番 009702

毎度御乗車ありがとうございました
お忘れ物、お気付きの点は当社へ

美鈴タクシー株式会社

☎ 03-3334-6336

無線タクシーのご用命は
東京無線タクシー配車センター
☎ 03-3361-2111

※台紙1枚につき領収書1枚のみ貼付する。

※月毎に1から順に通し番号をつける。

(時系列や費目別の必要は無く、番号が連続せず飛んでも構わない。

「何年何月の何番の領収書」と言った時に台紙がすぐに特定できれば良い)

※台紙に貼付した原本、コピーの2部を党本部の担当者に提出。党本部の確認を受けた後、原本を各事務所で保管。

文書通信交通滞在費 領収書貼付台紙

議員氏名	松 木 けんこう	費目 (。印を つける)	人件費 事務所費 機関紙誌発行費 調査研究費	光熱水費 滞在費 宣伝事業費 繰り入れ(寄付)	備品・消耗品費 ○組織活動費	
報告対象月	平成27年8月					
通し番号	42					

日付	金額	摘要
2015/8/14	730	タクシー(国会事務所→東京事務所)

領 収 書 No010

2015年08月14日12:47
車番 5631
運賃 730円

計 730円

お忘れ物は当社まで
京西交通株式会社
TEL 0422 (44) 5344

※台紙1枚につき領収書1枚のみ貼付する。

※月毎に1から順に通し番号をつける。

(時系列や費目別の必要は無く、番号が連続せず飛んでも構わない。

「何年何月の何番の領収書」と言った時に台紙がすぐに特定できれば良い)

※台紙に貼付した原本、コピーの2部を党本部の担当者に提出。党本部の確認を受けた後、原本を各事務所で保管。

文書通信交通滞在費 領収書貼付台紙

議員氏名	松 木 けんこう	費目 (。印を つける)	人件費 事務所費 機関紙誌発行費 調査研究費	光熱水費 滞在費 宣伝事業費 繰り入れ(寄付)	備品・消耗品費 ○組織活動費
報告対象月	平成27年8月				
通し番号	43				

日付	金額	摘要
2015/8/14	730	タクシー(赤坂→国会事務所)

領 収 証

現・チ・ク・割引 No.6348
 日付 '15年08月14日
 車番 000000 00
 運賃 ¥730円

運賃料金計 ¥730円

合計 ¥730円

上記の通り領収致しました

大木タクシー

ドア番号：046

お忘れ物は下記所属団体へ
 東京都個人タクシー協同組合
 城南支部

平日 9:00~17:00
 TEL 050-5554-2111
 時間外 TEL 03-6271-0006

お問い合わせは
 (一社)東京都個人タクシー協会
 TEL 03-3947-1461

ご要望は
 (公附)東京タクシーセンター
 TEL 03-3648-0300

※台紙1枚につき領収書1枚のみ貼付する。

※月毎に1から順に通し番号をつける。

(時系列や費目別の必要は無く、番号が連続せず飛んでも構わない。

「何年何月の何番の領収書」と言った時に台紙がすぐに特定できれば良い)

※台紙に貼付した原本、コピーの2部を党本部の担当者に提出。党本部の確認を受けた後、原本を各事務所で保管。

文書通信交通滞在費 領収書貼付台紙

議員氏名	松 木 けんこう	費目 (。印を つける)	人件費 事務所費 機関紙誌発行費 調査研究費	光熱水費 滞在費 宣伝事業費 繰り入れ(寄付)	備品・消耗品費 ○組織活動費
報告対象月	平成27年8月				
通し番号	44				

日付	金額	摘要
2015/8/14	910	タクシー(東京事務所→赤坂)

No012

領 収 書

2015年08月14日
 車番 468
 運賃 910円

計 910円

お忘れ物は当社へ
 第三コンドルタクシー株式会社
 杉並区高円寺南2-37-17
 TEL 03-3312-0176

※台紙1枚につき領収書1枚のみ貼付する。

※月毎に1から順に通し番号をつける。

(時系列や費目別の必要は無く、番号が連続せず飛んでも構わない。

「何年何月の何番の領収書」と言った時に台紙がすぐに特定できれば良い)

※台紙に貼付した原本、コピーの2部を党本部の担当者に提出。党本部の確認を受けた後、原本を各事務所で保管。

文書通信交通滞在費 領収書貼付台紙

議員氏名	松 木 けんこう	費目 (。印を つける)	人件費 ○事務所費 機関紙誌発行費 調査研究費	光熱水費 滞在費 宣伝事業費 繰り入れ(寄付)	備品・消耗品費 組織活動費
報告対象月	平成27年8月				
通し番号	45				

日付	金額	摘要
2015/8/14	4,100	切手

領収証書

毎度ありがとうございます

松木けんこう 様

〒100-8798 日本郵便株式会社
東京都千代田区霞が関1-3-2
2015年 8月14日 13:58

〔販売〕
82円普通切手
82円 50枚 ¥4,100

小 計 ¥4,100

課税計 ¥0
(内消費税等 ¥0)
非課税計 ¥4,100

△計 ¥4,100
お預り金額 ¥10,100
おつり ¥6,000

印紙税申告納
付につき廻町
税務署承認済

担当 西垣 真弓
発行No.8295 端02箱01
連絡先：新高円寺駅前郵便局
TEL:03-3312-9779

※台紙1枚につき領収書1枚のみ
※月毎に1から順に通し番号を
(時系列や費目別の必要は無く
「何年何月の何番の領収書」)
※台紙に貼付した原本、コピー
各事務所で保管。

郵便局からのお知らせ



ご注意
ください!

「レターパックなどで現金送れ」は
全て詐欺です。
レターパックで現金を送ることは郵便法違反です。

(しばらく良い)
本部の確認を受けた後、原本を

文書通信交通滞在費 領収書貼付台紙

議員氏名	松 木 けんこう	費目 (。印を つける)	人件費 事務所費 機関紙誌発行費 調査研究費	光熱水費 滞在費 宣伝事業費 繰り入れ(寄付)	備品・消耗品費 ○組織活動費
報告対象月	平成27年8月				
通し番号	46				

日付	金額	摘要
2015/8/15	730	タクシー(国会事務所→東京事務所)

No009

領 収 書

2015年08月15日
車番 997
運賃 730円

計 730円

お忘れ物は当社へ

池袋交通株式会社

TEL 03(3955)6131

ご要望は当社又は
(財)東京タクシーセンター(3648)0300

※台紙1枚につき領収書1枚のみ貼付する。

※月毎に1から順に通し番号をつける。

(時系列や費目別の必要は無く、番号が連続せず飛んでも構わない。

「何年何月の何番の領収書」と言った時に台紙がすぐに特定できれば良い)

※台紙に貼付した原本、コピーの2部を党本部の担当者へ提出。党本部の確認を受けた後、原本を各事務所で保管。

文書通信交通滞在費 領収書貼付台紙

議員氏名	松 木 けんこう	費目 (。印を つける)	人件費 事務所費 機関紙誌発行費 調査研究費	光熱水費 滞在費 宣伝事業費 繰り入れ(寄付)	備品・消耗品費 ○組織活動費
報告対象月	平成27年8月				
通し番号	47				

日付	金額	摘要
2015/8/15	1,500	駐車料金

NPC24H 三崎町P

領 収 証

入車日時 2015年08月15日 13時42分
 精算日時 2015年08月15日 18時33分
 No.01 券No.01-630972

駐車料金(一般) 1,500円

料金計 1,500円

投入現金 1,500円

釣銭額 0円

※台紙1枚につき領収書1枚のみ貼付する。

※月毎に1から順に通し番号をつける。

(時系列や費目別の必要は無く、番号が連続せず飛んでも構わない。

「何年何月の何番の領収書」と言った時に台紙がすぐに特定できれば良い)

※台紙に貼付した原本、コピーの2部を党本部の担当者に提出。党本部の確認を受けた後、原本を各事務所で保管。

文書通信交通滞在費 領収書貼付台紙

議員氏名	松 木 けんこう	費目 (。印を つける)	人件費 事務所費 機関紙誌発行費 調査研究費	光熱水費 滞在費 宣伝事業費 繰り入れ(寄付)	備品・消耗品費 ○組織活動費
報告対象月	平成27年8月				
通し番号	48				

日付	金額	摘要
2015/8/16	730	タクシー(東京事務所→赤坂)

領 収 証

毎度ご乗車ありがとうございます。

車両番号 1160号

2015年08月16日

乗車料金
 ￥730円

(現金・チケット・クーポン)
上記の通り正に領収致しました。

㊤ 第一交通株式会社

東京都足立区千住緑町1-17-8

TEL 03-3870-7111

※台紙1枚につき領収書1枚のみ貼付する。

※月毎に1から順に通し番号をつける。

(時系列や費目別の必要は無く、番号が連続せず飛んでも構わない。

「何年何月の何番の領収書」と言った時に台紙がすぐに特定できれば良い)

※台紙に貼付した原本、コピーの2部を党本部の担当者に提出。党本部の確認を受けた後、原本を各事務所で保管。

文書通信交通滞在費 領収書貼付台紙

議員氏名	松 木 けんこう	費目 (。印を つける)	人件費 事務所費 機関紙誌発行費 調査研究費	光熱水費 滞在費 宣伝事業費 繰り入れ(寄付)	備品・消耗品費 ○組織活動費	
報告対象月	平成27年8月					
通し番号	49					

日付	金額	摘要
2015/8/16	1,450	タクシー(赤坂→後樂園)

領 収 書

2015 年 08 月 16 日 -029

メーター運賃 ¥1,450 円

運賃料金計 ¥1,450 円

合計 ¥1,450 円

現金支払 ¥1,450 円

車輛番号 009764

毎度御乗車ありがとうございました

スガイ交通(株)

お忘れ物、お問い合わせは

☎ 03-3386-0051

※台紙1枚につき領収書1枚のみ貼付する。

※月毎に1から順に通し番号をつける。

(時系列や費目別の必要は無く、番号が連続せず飛んでも構わない。

「何年何月の何番の領収書」と言った時に台紙がすぐに特定できれば良い)

※台紙に貼付した原本、コピーの2部を党本部の担当者に提出。党本部の確認を受けた後、原本を各事務所で保管。

文書通信交通滞在費 領収書貼付台紙

議員氏名	松 木 けんこう	費目 (。印を つける)	人件費 事務所費 機関紙誌発行費 調査研究費	光熱水費 滞在費 宣伝事業費 繰り入れ(寄付)	備品・消耗品費 ○組織活動費
報告対象月	平成27年8月				
通し番号	50				

日付	金額	摘要
2015/8/17	730	タクシー(国会事務所→東京事務所)

領 収 書

2015年08月17日 -001

メーター運賃 ¥730 円

運賃料金計 ¥730 円

合 計 ¥730 円

現金支払 ¥730 円

車両番号 002706

毎度ご乗車ありがとうございます。

お忘れ物やご要望は当社へ

日興自動車交通(株)

TEL 03-3962-8891

※台紙1枚につき領収書1枚のみ貼付する。

※月毎に1から順に通し番号をつける。

(時系列や費目別の必要は無く、番号が連続せず飛んでも構わない。)

「何年何月の何番の領収書」と言った時に台紙がすぐに特定できれば良い)

※台紙に貼付した原本、コピーの2部を党本部の担当者に提出。党本部の確認を受けた後、原本を各事務所で保管。

文書通信交通滞在費 領収書貼付台紙

議員氏名	松 木 けんこう	費目 (。印を つける)	人件費 事務所費 機関紙誌発行費 調査研究費	光熱水費 滞在費 宣伝事業費 繰り入れ(寄付)	備品・消耗品費 ○組織活動費
報告対象月	平成27年8月				
通し番号	51				

日付	金額	摘要
2015/8/17	730	タクシー(東京事務所→国会事務所)

領 収 書

現・チ・ク・割引 No.0585
 日付 '15年08月17日
 車番 105640 000
 基本運賃 ¥730円
合計 ¥730円
 上記の通り領収致しました

 **(株)グリーンキャブ**
 〒162-0052
 東京都新宿区戸山3-15-1
 ご意見、お忘れ物は
 TEL 03-3205-6622
 タクシーのご用命は
 TEL 03-3203-8181
 GPSコード
1-41394-40960

※台紙1枚につき領収書1枚のみ貼付する。

※月毎に1から順に通し番号をつける。

(時系列や費目別の必要は無く、番号が連続せず飛んでも構わない。

「何年何月の何番の領収書」と言った時に台紙がすぐに特定できれば良い)

※台紙に貼付した原本、コピーの2部を党本部の担当者に提出。党本部の確認を受けた後、原本を各事務所で保管。

文書通信交通滞在費 領収書貼付台紙

議員氏名	松 木 けんこう	費目 (。印を つける)	人件費 事務所費 機関紙誌発行費 調査研究費	光熱水費 滞在費 宣伝事業費 繰り入れ(寄付)	備品・消耗品費 ○組織活動費
報告対象月	平成27年8月				
通し番号	52				

日付	金額	摘要
2015/8/17	2,080	タクシー(国会事務所→新宿)

領 収 書

毎度ご乗車ありがとうございます。

車両番号 732号

2015年08月17日

乗車料金 ￥2080円

小 計 ￥2080円

御利用額合計
~~¥2080円~~
¥2080円

(現金・外外・クーポン・クレジット)
 34-0030

上記の通り正に領収致しました。

KEIO 京王自動車株式会社
本社 東京都千代田区千代田2-37-3

ご利用先 吉祥寺営業所 三鷹市下連雀5-8-2
問合せ ☎ 0422-44-7231

(タクシーのご利用は払込届票センターへお申込み下さい)

都区内 ☎ 03-3406-7171

武蔵野・三鷹地区 ☎ 0422-44-7161

1
 3938-541-441-861

※台紙1枚につき領収書1枚のみ貼付する。

※月毎に1から順に通し番号をつける。

(時系列や費目別の必要は無く、番号が連続せず飛んでも構わない。

「何年何月の何番の領収書」と言った時に台紙がすぐに特定できれば良い)

※台紙に貼付した原本、コピーの2部を党本部の担当者に提出。党本部の確認を受けた後、原本を各事務所で保管。

文書通信交通滞在費 領収書貼付台紙

議員氏名	松 木 けんこう	費目 (。印を つける)	人件費 事務所費 機関紙誌発行費 調査研究費	光熱水費 滞在費 宣伝事業費 繰り入れ(寄付)	備品・消耗品費 ○組織活動費
報告対象月	平成27年8月				
通し番号	53				

日付	金額	摘要
2015/8/17	2,530	タクシー(西荻→高円寺)

領 収 書
 2015年08月17日 -019
 メーター運賃 ¥2,530 円
 運賃料金計 ¥2,530 円
合計 ¥2,530円
 現金支払 ¥2,530 円
 車両番号 003252
 毎度ご乗車ありがとうございます。
 お忘れ物やご要望は当社へ
日興自動車(株)
 TEL 03-3984-6251

※台紙1枚につき領収書1枚のみ貼付する。

※月毎に1から順に通し番号をつける。

(時系列や費目別の必要は無く、番号が連続せず飛んでも構わない。

「何年何月の何番の領収書」と言った時に台紙がすぐに特定できれば良い)

※台紙に貼付した原本、コピーの2部を党本部の担当者に提出。党本部の確認を受けた後、原本を各事務所で保管。

文書通信交通滞在費 領収書貼付台紙

議員氏名	松 木 けんこう	費目 (。印を つける)	人件費 ○事務所費 機関紙誌発行費 調査研究費	光熱水費 滞在費 宣伝事業費 繰り入れ(寄付)	備品・消耗品費 組織活動費
報告対象月	平成27年8月				
通し番号	54				

日付	金額	摘要
2015/8/17	7,200	レターパック

領収証書

毎度ありがとうございます
 松木けんこう 様

〒100-8798 日本郵便株式会社
 東京都千代田区霞が関1-3-2
 2015年 8月17日 13:57

[販売]
 レターパックライト (360円)
 360円 20枚 ¥7,200

小計 ¥7,200

課税計 ¥0
 (内消費税等 ¥0)
 非課税計 ¥7,200

合計 ¥7,200
 お預り 現金 ¥7,200

印紙税申告納
付につき勘町
税務署承認済

※台紙1枚につき領収書1枚のみ貼付す
 ※月毎に1から順に通し番号をつける。
 (時系列や費目別の必要は無く、番号が
 「何年何月の何番の領収書」と言った
 ※台紙に貼付した原本、コピーの2部を
 各事務所で保管。

担当 長田 健男
 発行No 0543 端012808596
 連絡先: 銀座郵便局
 TEL: 03-3524-2170

確認を受けた後、原本を

文書通信交通滞在費 領収書貼付台紙

議員氏名	松 木 けんこう	費目 (。印を つける)	人件費 事務所費 機関紙誌発行費 調査研究費	光熱水費 滞在費 宣伝事業費 繰り入れ(寄付)	備品・消耗品費 ○組織活動費
報告対象月	平成27年8月				
通し番号	55				

日付	金額	摘要
2015/8/18	730	タクシー(国会事務所→東京事務所)

領 収 書

現・チ・ク・割引 No.2051
 日付 '15年08月18日
 車番 000000 00
 基本運賃 ¥730円
合計 ¥730円

上記の通り領収致しました
 通行料・その他 円
 総合計 円

HARAGUCHI TAXI
 ドア番号：364

お忘れ物は下記所屬団体へ

 東京都個人タクシー協同組合
 北支部

平日9時30分～17時 TEL 03(6915)4869
 時間外 TEL 03(6271)0006

お問い合わせは
 (一社) 東京都個人タクシー協会 TEL 3947-1461

ご要望は
 (公財) 東京タクシーセンター TEL 3648-0300

※台紙1枚につき領収書1枚のみ貼付する。
 ※月毎に1から順に通し番号をつける。
 (時系列や費目別の必要は無く、番号が連続せず飛んでも構わない。
 「何年何月の何番の領収書」と言った時に台紙がすぐに特定できれば良い)
 ※台紙に貼付した原本、コピーの2部を党本部の担当者に提出。党本部の確認を受けた後、原本を各事務所で保管。

文書通信交通滞在費 領収書貼付台紙

議員氏名	松 木 けんこう	費目 (。印を つける)	人件費 事務所費 機関紙誌発行費 調査研究費	光熱水費 滞在費 宣伝事業費 繰り入れ(寄付)	備品・消耗品費 ○組織活動費
報告対象月	平成27年8月				
通し番号	56				

日付	金額	摘要
2015/8/18	1,000	タクシー(東京事務所→赤坂)

領 収 書 No035

2015年08月18日
車番 412
運賃 1000円

言 十 1000円

お忘れ物は当社へ
第三コンドルタクシー株式会社
杉並区高円寺南2-37-17
TEL 03-3312-0176

※台紙1枚につき領収書1枚のみ貼付する。

※月毎に1から順に通し番号をつける。

(時系列や費目別の必要は無く、番号が連続せず飛んでも構わない。

「何年何月の何番の領収書」と言った時に台紙がすぐに特定できれば良い)

※台紙に貼付した原本、コピーの2部を党本部の担当者に提出。党本部の確認を受けた後、原本を各事務所で保管。

文書通信交通滞在費 領収書貼付台紙

議員氏名	松 木 けんこう	費目 (。印を つける)	人件費 事務所費 機関紙誌発行費 調査研究費	光熱水費 滞在費 宣伝事業費 繰り入れ(寄付)	備品・消耗品費 ○組織活動費
報告対象月	平成27年8月				
通し番号	57				

日付	金額	摘要
2015/8/19	2,760	タクシー(東京事務所→高輪)

領 収 証

無線番号 1324号
 2015年08月19日
 毎度ご乗車ありがとうございます。
 (現金・チケット・クーポン・カード)
 乗車料金 ¥2350円
 迎車 ¥410円
 計 2760円

お忘れ物は当社へ

日本交通

池袋営業所

TEL 03(3590)2151

お気付きの点は当社又は

(財)東京タクシーセンターへ

TEL 03(3648)0300

GPSコード

380-9544-122A

※台紙1枚につき領収書1枚のみ貼付する。

※月毎に1から順に通し番号をつける。

(時系列や費目別の必要は無く、番号が連続せず飛んでも構わない。

「何年何月の何番の領収書」と言った時に台紙がすぐに特定できれば良い)

※台紙に貼付した原本、コピーの2部を党本部の担当者へ提出。党本部の確認を受けた後、原本を各事務所で保管。

文書通信交通滞在費 領収書貼付台紙

議員氏名	松 木 けんこう	費目 (。印を つける)	人件費 事務所費 機関紙誌発行費 調査研究費	光熱水費 滞在費 宣伝事業費 繰り入れ(寄付)	備品・消耗品費 ○組織活動費	
報告対象月	平成27年8月					
通し番号	58					

日付	金額	摘要
2015/8/19	2,440	タクシー(東京事務所→新宿)

領 収 書

現・チ・ク・割引 No.6669
 日付 '15年08月19日
 車番 4511 000
 メータ運賃 ¥2440円
合計 ¥2440円
 上記の通り領収致しました

毎度ご乗車ありがとうございます。

日本交通グループ

お忘れ物は当社へ

ライオン交通 株式会社

東京都葛飾区青戸4-26-3

TEL 03-3602-4420

ホームページアドレスのご案内

www.liontaxi.co.jp

ご要望は当社又は

(財)東京タクシーセンター TEL 03-3648-0300

GPSコード

442-6944-113A

※台紙1枚につき領収書1枚のみ貼付する。

※月毎に1から順に通し番号をつける。

(時系列や費目別の必要は無く、番号が連続せず飛んでも構わない。

「何年何月の何番の領収書」と言った時に台紙がすぐに特定できれば良い)

※台紙に貼付した原本、コピーの2部を党本部の担当者に提出。党本部の確認を受けた後、原本を各事務所で保管。

文書通信交通滞在費 領収書貼付台紙

議員氏名	松 木 けんこう	費目 (。印を つける)	人件費 事務所費 機関紙誌発行費 調査研究費	光熱水費 滞在費 宣伝事業費 繰り入れ(寄付)	備品・消耗品費 ○組織活動費
報告対象月	平成27年8月				
通し番号	59				

日付	金額	摘要
2015/8/19	4,470	タクシー(東京事務所→池袋)

領 収 証

無線番号 772号
 2015年08月19日
 毎度ご乗車ありがとうございます。
 (現金・チケット・クーポン・カード)
 乗車料金 ¥4060円
 迎車 ¥410円
 計 4470円

お忘れ物は当社へ

日本交通

三 鷹 営 業 所

TEL 0422(49)2151

お気付きの点は当社又は

(財)東京タクシーセンターへ

TEL 03(3648)0300

GPSコード

442-8444-234A

※台紙1枚につき領収書1枚のみ貼付する。

※月毎に1から順に通し番号をつける。

(時系列や費目別の必要は無く、番号が連続せず飛んでも構わない。

「何年何月の何番の領収書」と言った時に台紙がすぐに特定できれば良い)

※台紙に貼付した原本、コピーの2部を党本部の担当者に提出。党本部の確認を受けた後、原本を各事務所で保管。

文書通信交通滞在費 領収書貼付台紙

議員氏名	松 木 けんこう	費目 (。印を つける)	人件費 事務所費 機関紙誌発行費 調査研究費	光熱水費 滞在費 宣伝事業費 繰り入れ(寄付)	備品・消耗品費 ○組織活動費
報告対象月	平成27年8月				
通し番号	60				

日付	金額	摘要
2015/8/19	4,920	タクシー(東京事務所→田端)

領 収 証

無線番号 1671号

2015年08月19日

毎度ご乗車ありがとうございます。

(現金・チケット・クーポン・カード)

乗車料金 ￥4510円

迎車 ￥410円

計 4920円

お忘れ物は当社へ

日本交通

三 塚 営 業 所

TEL 0422(49)2151

お気付きの点は当社又は

(財)東京タクシーセンターへ

TEL 03(3648)0300

GPSコード

400-8843-328A

※台紙1枚につき領収書1枚のみ貼付する。

※月毎に1から順に通し番号をつける。

(時系列や費目別の必要は無く、番号が連続せず飛んでも構わない。

「何年何月の何番の領収書」と言った時に台紙がすぐに特定できれば良い)

※台紙に貼付した原本、コピーの2部を党本部の担当者に提出。党本部の確認を受けた後、原本を各事務所で保管。

文書通信交通滞在費 領収書貼付台紙

議員氏名	松 木 けんこう	費目 (。印を つける)	人件費 事務所費 機関紙誌発行費 調査研究費	光熱水費 滞在費 宣伝事業費 繰り入れ(寄付)	備品・消耗品費 ○組織活動費
報告対象月	平成27年8月				
通し番号	61				

日付	金額	摘要
2015/8/19	5,710	タクシー(東京事務所→自宅)

領 収 証

無線番号 1367号

2015年08月19日

毎度ご乗車ありがとうございます。

(現金・チケット・クーポン・カード)

乗車料金 4,690円

立替金(ETC含む) 610円

迎車 410円

計 5,710円

お忘れ物は当社へ

日本交通

千住営業所

TEL 03(3888)2151

お気付きの点は当社又は

(財)東京タクシーセンターへ

TEL 03(3648)0300

GPSコード

403-1138-571A

※台紙1枚につき領収書1枚のみ貼付する。

※月毎に1から順に通し番号をつける。

(時系列や費目別の必要は無く、番号が連続せず飛んでも構わない。

「何年何月の何番の領収書」と言った時に台紙がすぐに特定できれば良い)

※台紙に貼付した原本、コピーの2部を党本部の担当者に提出。党本部の確認を受けた後、原本を各事務所で保管。

文書通信交通滞在費 領収書貼付台紙

議員氏名	松 木 けんこう	費目 (。印を つける)	人件費 事務所費 機関紙誌発行費 調査研究費	光熱水費 滞在費 宣伝事業費 繰り入れ(寄付)	備品・消耗品費 ○組織活動費
報告対象月	平成27年8月				
通し番号	62				

日付	金額	摘要
2015/8/19	730	タクシー(国会事務所→東京事務所)

領 収 書

2015年08月19日 -006

メーター運賃 ¥730 円
運賃料金計 ¥730 円
合計 ¥730円

《お支払内訳》

現金支払 ¥730 円
車番 000154

毎度御乗車ありがとうございました
お気付きの点は当社へ

三幸交通株式会社

☎ 03-3399-8367
無線タクシーのご用命は
東京無線タクシー配車センター
☎ 03-3361-2111

※台紙1枚につき領収書1枚のみ貼付する。

※月毎に1から順に通し番号をつける。

(時系列や費目別の必要は無く、番号が連続せず飛んでも構わない。

「何年何月の何番の領収書」と言った時に台紙がすぐに特定できれば良い)

※台紙に貼付した原本、コピーの2部を党本部の担当者に提出。党本部の確認を受けた後、原本を各事務所で保管。

文書通信交通滞在費 領収書貼付台紙

議員氏名	松 木 けんこう	費目 (。印を つける)	人件費 事務所費 機関紙誌発行費 調査研究費	光熱水費 滞在費 宣伝事業費 繰り入れ(寄付)	備品・消耗品費 ○組織活動費
報告対象月	平成27年8月				
通し番号	63				

日付	金額	摘要
2015/8/19	980	タクシー(東京事務所→赤坂)

領 収 書

現・チ・ク・割引No.5536
 日付 15年08月19日
 車番 005666 00
 基本運賃 ¥980円
合計 ¥980円
 通行料, 他 〃 円
 上記金額正に領収致しました。

矢部タクシー
 ドア番号: 029

お忘れ物は下記所属団体へ
 東京都個人タクシー協同組合
 杉並支部
 平日9時~17時
 TEL03(6279)9485
 時間外TEL03(6271)0006

お問い合わせは
 (一社)東京都個人タクシー協会
 TEL03(3947)1461

ご要望は
 (公財)東京タクシーセンター
 TEL03(3648)0300

※台紙1枚につき領収書1枚のみ貼付する。

※月毎に1から順に通し番号をつける。

(時系列や費目別の必要は無く、番号が連続せず飛んでも構わない。

「何年何月の何番の領収書」と言った時に台紙がすぐに特定できれば良い)

※台紙に貼付した原本、コピーの2部を党本部の担当者に提出。党本部の確認を受けた後、原本を各事務所で保管。

文書通信交通滞在費 領収書貼付台紙

議員氏名	松 木 けんこう	費目 (。印を つける)	人件費 事務所費 機関紙誌発行費 調査研究費	光熱水費 滞在費 宣伝事業費 繰り入れ(寄付)	備品・消耗品費 ○組織活動費
報告対象月	平成27年8月				
通し番号	64				

日付	金額	摘要
2015/8/19	820	タクシー(赤坂→東京事務所)

領 収 書
 (現金・チケット・クーポン・福祉)
 日付 2015年08月19日
 車番 0181
 基本運賃 ¥820円
合計 ¥820円
 (内消費税等 ¥60円)
 通行料、他 円
 上記正に領収いたしました。
 ご利用ありがとうございました。

kmグループ
km 国際自動車株式会社
 GROUP 三鷹営業所
 東京都三鷹市新川6-33-6

お忘れもの、領収書に
 関するお問い合わせは
 TEL 0422-76-5931

お気付きの点、ご要望は
 kmグループお客さま相談室
 TEL 0120-717-039
 または03-5520-5588
 <ネット予約> kmdesk.jp
 <ナビ>
 A38-4074-1188
 (営業回数5083)

※台紙1枚につき領収書1枚のみ貼付する。

※月毎に1から順に通し番号をつける。

(時系列や費目別の必要は無く、番号が連続せず飛んでも構わない。)

「何年何月の何番の領収書」と言った時に台紙がすぐに特定できれば良い)

※台紙に貼付した原本、コピーの2部を党本部の担当者に提出。党本部の確認を受けた後、原本を各事務所で保管。

文書通信交通滞在費 領収書貼付台紙

議員氏名	松 木 けんこう	費目 (。印を つける)	人件費 事務所費 機関紙誌発行費 調査研究費	光熱水費 滞在費 宣伝事業費 繰り入れ(寄付)	備品・消耗品費 ○組織活動費
報告対象月	平成27年8月				
通し番号	65				

日付	金額	摘要
2015/8/19	300	駐車料金

**国立オリンピック記念
青少年総合センター**

01 領収書
2015年 ・・・43枚
08819810:45枚
08:45入
現金入金 4・・・300円
入金簿 ・・・1000円
領 ・・・700円
現金繰入金 ・・・300円

※台紙1枚につき領収書1枚のみ貼付する。

※月毎に1から順に通し番号をつける。

(時系列や費目別の必要は無く、番号が連続せず飛んでも構わない。

「何年何月の何番の領収書」と言った時に台紙がすぐに特定できれば良い)

※台紙に貼付した原本、コピーの2部を党本部の担当者に提出。党本部の確認を受けた後、原本を各事務所で保管。

文書通信交通滞在費 領収書貼付台紙

議員氏名	松 木 けんこう	費目 (。印を つける)	人件費 事務所費 機関紙誌発行費 調査研究費	光熱水費 滞在費 宣伝事業費 繰り入れ(寄付)	備品・消耗品費 ○組織活動費
報告対象月	平成27年8月				
通し番号	66				

日付	金額	摘要
2015/8/20	730	タクシー(国会事務所→東京事務所)

No.0807

領 収 書

2015年08月20日

車 番 003767	000
メーター	730円
運賃合計	730円

合計 730円

明治交通株式会社
お忘れ物、お気付の点は、
TEL 03-3913-4711

無線タクシーのご用命は
東京無線タクシー配車センター
TEL 03-3361-2111

※台紙1枚につき領収書1枚のみ貼付する。

※月毎に1から順に通し番号をつける。

(時系列や費目別の必要は無く、番号が連続せず飛んでも構わない。

「何年何月の何番の領収書」と言った時に台紙がすぐに特定できれば良い)

※台紙に貼付した原本、コピーの2部を党本部の担当者に提出。党本部の確認を受けた後、原本を各事務所で保管。

文書通信交通滞在費 領収書貼付台紙

議員氏名	松 木 けんこう	費目 (。印を つける)	人件費 ○事務所費 機関紙誌発行費 調査研究費	光熱水費 滞在費 宣伝事業費 繰り入れ(寄付)	備品・消耗品費 組織活動費
報告対象月	平成27年8月				
通し番号	67				

日付	金額	摘要
2015/8/20	485	郵送料

領収証書

毎度ありがとうございます

松木けんこう 様

〒100-8798 日本郵便株式会社
東京都千代田区霞が関1-3-2
2015年 8月20日 14:50

〔別納2〕 第一種定形外	
147.5g 1通	¥205

特殊取扱 (内訳) 速達	¥280 ¥280

小 計	¥485

課税計 (内消費税等 非課税計)	¥485 ¥35) ¥0

△計 合計	¥485
お預り金額	¥1,000
おつり	¥515

印紙税申告納

付につき廻町

税務署承認済

担当 林 由記
発行No.9781 端03箱02
連絡先：国会内郵便局
TEL:03-3581-0681

※台紙1枚につき領収書1枚のみ貼付す
※月毎に1から順に通し番号をつける。
(時系列や費目別の必要は無く、番号:
「何年何月の何番の領収書」と言った
※台紙に貼付した原本、コピーの2部
各事務所で保管。

郵便局からのお知らせ



ご注意
ください!

「レターパックなどで現金送れ」は
全て詐欺です。

レターパックで現金を送ることは郵便法違反です。

確認を受けた後、原本を

文書通信交通滞在費 領収書貼付台紙

議員氏名	松 木 けんこう	費目 (。印を つける)	人件費 事務所費 機関紙誌発行費 ○調査研究費	光熱水費 滞在費 宣伝事業費 繰り入れ(寄付)	備品・消耗品費 組織活動費
報告対象月	平成27年8月				
通し番号	68				

日付	金額	摘要
2015/8/20	10,000	会費(勉強会)

領 収 証

松 木 けんこう 様

No. 02074
平成 27. 8月 20日

¥ 10,000 —

上記の金額正に領収いたしました
但し 永田町社稷会勉強会会費



 永田町社稷会
〒100-0014 東京都千代田区永田町2-3-01
 秀和永田町レジデンスビル
 電話 03-5561-6600

永田町

- ※台紙1枚につき領収書1枚のみ貼付する。
- ※月毎に1から順に通し番号をつける。
(時系列や費目別の必要は無く、番号が連続せず飛んでも構わない。
「何年何月の何番の領収書」と言った時に台紙がすぐに特定できれば良い)
- ※台紙に貼付した原本、コピーの2部を党本部の担当者に提出。党本部の確認を受けた後、原本を各事務所で保管。

文書通信交通滞在費 領収書貼付台紙

議員氏名	松 木 けんこう	費目 (。印を つける)	人件費 事務所費 機関紙誌発行費 調査研究費	○光熱水費 滞在費 宣伝事業費 繰り入れ(寄付)	備品・消耗品費 組織活動費
報告対象月	平成27年8月				
通し番号	69				

日付	金額	摘要
2015/8/21	1,490	ガス料金等(東京事務所)

(A) ガス料金等領収証

松木 謙公 様	
平成27年 8月分	ご請求金額 1,490円
お支払い期限日 27年9月7日	

・お支払い期限日は検針日の翌日から起算して30日目です。
 ・ガス料金のお支払いがお支払い期限日を経過した場合、その経過日数に応じて一日あたり0.0274%の延滞利息をお支払いいただきます。
 ・本払込書は、上記お支払い期限日を過ぎましてもお支払いにご利用いただけます。

東京ガス株式会社
 東京都「スライハ」千代田中央
 検針員 寺園 真理子



収入印紙貼付欄
2015.8.21
交領日附印
(お客さま印)

毎度東京ガスをご利用いただきありがとうございます。

27年 8月分 ガスご使用量のお知らせ

ザ・ハーミーテージ
松木けんこう事務所
309

松木 謙公 様

お客さま番号	1744-773-1088
検針月日(日数)	8月6日(31日)
ご使用期間	7月7日～8月6日
ご使用量	0 m³
今回指示数	317
前回指示数	317
メーター番号	539-653-039
次回検針予定日	9月4日
前年同月使用量	0m ³ (30日)
前月使用量	0m ³ (32日)
ご請求金額	1,490円
(内ガス料金分前徴収)	110円
ガス基本料金	745.20円
ガス従量料金	0.00円
前月繰越分金額	7月分 745円

料金内訳

※台紙1枚につき領収書1枚のみ貼付する。
 ※月毎に1から順に通し番号をつける。
 (時系列や費目別の必要は無く、番号が連続せず飛んでも構わない。
 「何年何月の何番の領収書」と言った時に台紙がすぐに特定できれば良い)
 ※台紙に貼付した原本、コピーの2部を党本部の担当者に提出。党本部の確認を受けた後、原本を各事務所で保管。

文書通信交通滞在費 領収書貼付台紙

議員氏名	松 木 けんこう	費目 (。印を つける)	○人件費 ○事務所費 機関紙誌発行費 調査研究費	光熱水費 滞在費 宣伝事業費 繰り入れ(寄付)	備品・消耗品費 組織活動費
報告対象月	平成27年8月				
通し番号	70				

日付	金額	摘要
2015/8/21	22,959	電話料金(国会事務所)

電話料金等払込受領証
おまとめ請求分

ATMまたはゆうちょ銀行、郵便局でお支払いの場合は、領収書を提出しなくても大丈夫です。前以外でお支払いの場合は切り取り取らなさい。

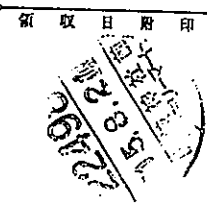
ご請求先氏名 松木 謙公 様
お客様番号 3010-0453-47715
2015年 8月ご請求分 金額(円) ¥22,959-
受取人 NTTファイナンス株式会社
お問合せ先 (無料) 0800-9991000
領 収 日 附 印 
取 入 印 紙 貼 付 欄 (金融機関・CVS用)→お客様

※台紙1枚につき領収書1枚のみ貼付する。

※月毎に1から順に通し番号をつける。

(時系列や費目別の必要は無く、番号が連続せず飛んでも構わない。

「何年何月の何番の領収書」と言った時に台紙がすぐに特定できれば良い)

※台紙に貼付した原本、コピーの2部を党本部の担当者に提出。党本部の確認を受けた後、原本を各事務所で保管。

文書通信交通滞在費 領収書貼付台紙

議員氏名	松 木 けんこう	費目 (。印を つける)	人件費 ○事務所費 機関紙誌発行費 調査研究費	光熱水費 滞在費 宣伝事業費 繰り入れ(寄付)	備品・消耗品費 組織活動費
報告対象月	平成27年8月				
通し番号	71				

日付	金額	摘要
2015/8/21	2,702	FAX通信料金(東京事務所)

電話料金等払込受領証
東日本ご利用分

A1M

※この領収書は、お支払の金額が、お支払の金額と異なる場合は、お支払の金額と異なる場合があります。

ご請求先氏名

松木謙公事務所 様

お客様番号

3010-0460-00606

2015年 8月ご請求分

金額(円)

¥2,702-

受取人

NTTファイナンス株式会社

お問合せ先 (無料)

0800-3330111

領収日附印

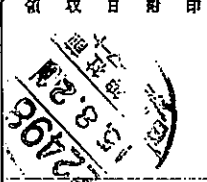

収入印紙貼付欄
(金融機関・CVS用)→お客様

※台紙1枚につき領収書1枚のみ貼付する。

※月毎に1から順に通し番号をつける。

(時系列や費目別の必要は無く、番号が連続せず飛んでも構わない。

「何年何月の何番の領収書」と言った時に台紙がすぐに特定できれば良い)

※台紙に貼付した原本、コピーの2部を党本部の担当者に提出。党本部の確認を受けた後、原本を各事務所で保管。

文書通信交通滞在費 領収書貼付台紙

議員氏名	松 木 けんこう	費目 (。印を つける)	人件費 ○事務所費 機関紙誌発行費 調査研究費	光熱水費 滞在費 宣伝事業費 繰り入れ(寄付)	備品・消耗品費 組織活動費
報告対象月	平成27年8月				
通し番号	72				

日付	金額	摘要
2015/8/21	14,036	受信料(国会事務所、東京事務所)

受領書 ご依頼人控

請求年月	2015年 8月
ご請求金額	14,036円
お客様名	松木 謙公 様
ご請求番号	202089040301
受取人	スカパーJSAT株式会社

上記の金額を領収致しました。
ご注意 金額訂正はお取扱いできません。



代行会社 SMBCファイナンスサービス(株)

※台紙1枚につき領収書1枚のみ貼付する。

※月毎に1から順に通し番号をつける。

(時系列や費目別の必要は無く、番号が連続せず飛んでも構わない。

「何年何月の何番の領収書」と言った時に台紙がすぐに特定できれば良い)

※台紙に貼付した原本、コピーの2部を党本部の担当者へ提出。党本部の確認を受けた後、原本を各事務所で保管。

文書通信交通滞在費 領収書貼付台紙

議員氏名	松 木 けんこう	費目 (。印を つける)	人件費 事務所費 機関紙誌発行費 調査研究費	光熱水費 滞在費 宣伝事業費 繰り入れ(寄付)	備品・消耗品費 ○組織活動費
報告対象月	平成27年8月				
通し番号	73				

日付	金額	摘要
2015/8/21	910	タクシー(東京事務所→赤坂)

領 収 書
 (現金・クレジット・カード・福祉)
 日付 2015年08月21日
 車番 0782
 基本運賃 ¥910円
合計 ¥910円
 (内消費税等 ¥67円)
 通行料、他 円
 上記正に領収いたしました。
 ご利用ありがとうございました。
km kmグループ
 国際自動車株式会社
 台東本社営業所
 東京都台東区横場2-20-13

kmグループお客さま相談室
 お忘れものは
 TEL 0120-565-039
 または03-5520-5788
 お気付きの点、ご要望は
 TEL 0120-717-039
 または03-5520-5588
 <ナビコート>
 A38-4464-1182
 (営業回数1312)

※台紙1枚につき領収書1枚のみ貼付する。

※月毎に1から順に通し番号をつける。

(時系列や費目別の必要は無く、番号が連続せず飛んでも構わない。

「何年何月の何番の領収書」と言った時に台紙がすぐに特定できれば良い)

※台紙に貼付した原本、コピーの2部を党本部の担当者に提出。党本部の確認を受けた後、原本を各事務所で保管。

文書通信交通滞在費 領収書貼付台紙

議員氏名	松 木 けんこう	費目 (。印を つける)	人件費 事務所費 機関紙誌発行費 調査研究費	光熱水費 滞在費 宣伝事業費 繰り入れ(寄付)	備品・消耗品費 ○組織活動費
報告対象月	平成27年8月				
通し番号	74				

日付	金額	摘要
2015/8/21	6,810	タクシー(東京事務所→自宅)

領 収 書

No.5070

日付 '15年08月21日

車番 3286 800

メータ運賃 ¥5680円

迎車料金 ¥410円

ETC料金 ¥720円

運賃料金計 ¥6090円

通行料他 ¥720円

合計 ¥6810円

上記の通り領収致しました

(現金・チケット・クーポン・カード)

毎度ご乗車ありがとうございます

日本交通グループ
東洋交通株式会社
 東京都北区浮間5-4-51
 03(5970)9325

GPSコード
402-9838-538A

※台紙1枚につき領収書1枚のみ貼付する。

※月毎に1から順に通し番号をつける。

(時系列や費目別の必要は無く、番号が連続せず飛んでも構わない。

「何年何月の何番の領収書」と言った時に台紙がすぐに特定できれば良い)

※台紙に貼付した原本、コピーの2部を党本部の担当者に提出。党本部の確認を受けた後、原本を各事務所で保管。

文書通信交通滞在費 領収書貼付台紙

議員氏名	松 木 けんこう	費目 (。印を つける)	人件費 事務所費 機関紙誌発行費 調査研究費	光熱水費 滞在費 宣伝事業費 繰り入れ(寄付)	備品・消耗品費 ○組織活動費
報告対象月	平成27年8月				
通し番号	75				

日付	金額	摘要
2015/8/22	1,000	タクシー(東京事務所→赤坂)

領 収 証

無線番号 1524号
 2015年08月22日
 毎度ご乗車ありがとうございます。
 (現金・チケット・クーポン・カード)
 乗車料金 　　　　¥1000円
 言十 　　　　1000円

お忘れ物は当社へ

日本交通

池袋営業所

TEL 03(3590)2151

お気付きの点は当社又は

(財)東京タクシーセンターへ

TEL 03(3648)0300

GPSコード

411-7738-408A

※台紙1枚につき領収書1枚のみ貼付する。

※月毎に1から順に通し番号をつける。

(時系列や費目別の必要は無く、番号が連続せず飛んでも構わない。

「何年何月の何番の領収書」と言った時に台紙がすぐに特定できれば良い)

※台紙に貼付した原本、コピーの2部を党本部の担当者に提出。党本部の確認を受けた後、原本を各事務所で保管。

文書通信交通滞在費 領収書貼付台紙

議員氏名	松 木 けんこう	費目 (。印を つける)	人件費 事務所費 機関紙誌発行費 調査研究費	光熱水費 滞在費 宣伝事業費 繰り入れ(寄付)	備品・消耗品費 ○組織活動費
報告対象月	平成27年8月				
通し番号	76				

日付	金額	摘要
2015/8/22	1,360	タクシー(赤坂→四谷三丁目)

領 収 書

No045

2015年08月22日
 車番 9238
 運賃 1360円
 計 1360円

練馬交通株式会社

TEL 03 (3990) 8441

※台紙1枚につき領収書1枚のみ貼付する。

※月毎に1から順に通し番号をつける。

(時系列や費目別の必要は無く、番号が連続せず飛んでも構わない。

「何年何月の何番の領収書」と言った時に台紙がすぐに特定できれば良い)

※台紙に貼付した原本、コピーの2部を党本部の担当者に提出。党本部の確認を受けた後、原本を各事務所で保管。

文書通信交通滞在費 領収書貼付台紙

議員氏名	松 木 けんこう	費目 (。印を つける)	人件費 事務所費 機関紙誌発行費 調査研究費	光熱水費 滞在費 宣伝事業費 繰り入れ(寄付)	備品・消耗品費 ○組織活動費
報告対象月	平成27年8月				
通し番号	77				

日付	金額	摘要
2015/8/22	9,158	ガソリン

ENEOS

納品書(領収書)

ガソリン税にも消費税が課税されています。

2015年08月22日 16:45

売上

ガソリンカード カイロ 様

XXXXXXXXXX9033

提携カード

車両番号 実車番

0018-00

ENEOSヴィーゴ P-02

57.60L(個) *

0159 ￥9,158

合計 ￥9,158

(内消費税等(8.00%) ￥678)

クレジット支払

有効期限: XX/XX NC

支払方法: 一括払い

株式会社 美濃加茂ファーム

美濃加茂SA

岐阜県 美濃加茂市

蜂屋町上蜂屋2564の一部

TEL:0574-24-5370 SS-520300

レシートNo 2898-01 〒-7No0359-0359

7ヵ通番54354

0009田中

2015/08/22

※台紙1枚につき領収書1枚のみ貼付
※月毎に1から順に通し番号をつけ
(時系列や費目別の必要は無く、番

「何年何月の何番の領収書」と言った時に台紙がすぐに特定できれば良い)

※台紙に貼付した原本、コピーの2部を党本部の担当者に提出。党本部の確認を受けた後、原本を各事務所で保管。

文書通信交通滞在費 領収書貼付台紙

議員氏名	松 木 けんこう	費目 (。印を つける)	人件費 事務所費 機関紙誌発行費 調査研究費	光熱水費 滞在費 宣伝事業費 繰り入れ(寄付)	備品・消耗品費 ○組織活動費
報告対象月	平成27年8月				
通し番号	78				

日付	金額	摘要
2015/8/23	730	タクシー(東京事務所→赤坂)

* 領 収 書 *

No.1681

日付 '15年08月23日

車番 100856 000

メータ運賃 ¥730円

運賃料金計 ¥730円

合 計 ¥730円

上記の通り領収致しました



日の丸自動車グループ

中央自動車株式会社

田端営業所

毎度御乗車誠にありがとうございます。

又の御利用をお待ち申し上げます。

タクシーのご用命は

TEL 03-3814-1111

お忘れ物、ご意見ご要望は

中央自動車株式会社

田端営業所まで

TEL 03-3828-3116

※台紙1枚につき領収書1枚のみ貼付する。

※月毎に1から順に通し番号をつける。

(時系列や費目別の必要は無く、番号が連続せず飛んでも構わない。

「何年何月の何番の領収書」と言った時に台紙がすぐに特定できれば良い)

※台紙に貼付した原本、コピーの2部を党本部の担当者に提出。党本部の確認を受けた後、原本を各事務所で保管。

文書通信交通滞在費 領収書貼付台紙

議員氏名	松 木 けんこう	費目 (。印を つける)	人件費 事務所費 機関紙誌発行費 調査研究費	光熱水費 滞在費 宣伝事業費 繰り入れ(寄付)	備品・消耗品費 ○組織活動費
報告対象月	平成27年8月				
通し番号	79				

日付	金額	摘要
2015/8/23	3,070	タクシー(赤坂→中野)

領 収 書

現・チ・ク・割引 No.2871
 日付 '15年08月23日
 車番 4116 000
 メータ運賃 ¥3070円
合計 ¥3070円

上記の通り領収致しました
 毎度ご乗車ありがとうございます。

日本交通グループ

お忘れ物は当社へ
日立自動車交通第二(株)
 東京都足立区綾瀬6-11-22
 TEL 03-8606-6181

ご要望は当社又は
 (財)東京タクシーセンター TEL 03-6648-0300

GPSコード
435-4245-019A

※台紙1枚につき領収書1枚のみ貼付する。
 ※月毎に1から順に通し番号をつける。
 (時系列や費目別の必要は無く、番号が連続せず飛んでも構わない。
 「何年何月の何番の領収書」と言った時に台紙がすぐに特定できれば良い)
 ※台紙に貼付した原本、コピーの2部を党本部の担当者に提出。党本部の確認を受けた後、原本を各事務所で保管。

文書通信交通滞在費 領収書貼付台紙

議員氏名	松 木 けんこう	費目 (。印を つける)	人件費 事務所費 機関紙誌発行費 調査研究費	光熱水費 滞在費 宣伝事業費 繰り入れ(寄付)	備品・消耗品費 ○組織活動費
報告対象月	平成27年8月				
通し番号	80				

日付	金額	摘要
2015/8/23	2,170	タクシー(中野→荻窪)

領 収 書

現・チ・ク・割引 No.5893
 日付 '15年08月23日
 車番 000000 00
 基本運賃 ¥2170円
合計 ¥2170円

上記の通り領収致しました
 通行料・その他 円
 総合計 円

NAKAMURA TAXI
 ドア番号: 1175

お忘れ物は下記所属団体へ

 個団連個人タクシー協同組合
 東 支部
 電話番号 3455-2274

お問い合わせは
 (社)東京制個人タクシー協会 電話番号 3947-1461

ご要望は
 (財)東京タクシーセンター 電話番号 3648-0300

※台紙1枚につき領収書1枚のみ貼付する。
 ※月毎に1から順に通し番号をつける。
 (時系列や費目別の必要は無く、番号が連続せず飛んでも構わない。
 「何年何月の何番の領収書」と言った時に台紙がすぐに特定できれば良い)
 ※台紙に貼付した原本、コピーの2部を党本部の担当者に提出。党本部の確認を受けた後、原本を各事務所で保管。

文書通信交通滞在費 領収書貼付台紙

議員氏名	松 木 けんこう	費目 (。印を つける)	人件費 事務所費 機関紙誌発行費 調査研究費	光熱水費 滞在費 宣伝事業費 繰り入れ(寄付)	備品・消耗品費 ○組織活動費
報告対象月	平成27年8月				
通し番号	81				

日付	金額	摘要
2015/8/24	1,000	タクシー(東京事務所→赤坂)

領 収 書

2015年08月24日 -023

メーター運賃 ¥1,000 円

運賃料金計 ¥1,000 円

合計 ¥1,000 円

現金支払 ¥1,000 円

車両番号 006147

毎度御乗車ありがとうございました

スガイ交通(株)

お忘れ物、お問い合わせは

☎ 03-3386-0051

※台紙1枚につき領収書1枚のみ貼付する。

※月毎に1から順に通し番号をつける。

(時系列や費目別の必要は無く、番号が連続せず飛んでも構わない。

「何年何月の何番の領収書」と言った時に台紙がすぐに特定できれば良い)

※台紙に貼付した原本、コピーの2部を党本部の担当者に提出。党本部の確認を受けた後、原本を各事務所で保管。

文書通信交通滞在費 領収書貼付台紙

議員氏名	松 木 けんこう	費目 (。印を つける)	人件費 事務所費 機関紙誌発行費 調査研究費	光熱水費 滞在費 宣伝事業費 繰り入れ(寄付)	備品・消耗品費 ○組織活動費
報告対象月	平成27年8月				
通し番号	83				

日付	金額	摘要
2015/8/25	2,350	タクシー(新橋→九段)

領 収 書

No.4650

日付 '15年08月25日

車番 100120 000

メーカ運賃 ¥2350円

運賃料金計 ¥2350円

合計 ¥2350円

上記の通り領収致しました

 **日の丸交通株式会社**
タクシー代が後払いに。

タクシー楽のり **検索**

毎度ご乗車誠にありがとうございます。

又の御利用をお待ち申し上げます。

タクシーのご用命は

03-3814-1111

お忘れ物、ご意見ご要望は

日の丸交通(株)世田谷営業所

TEL 03-3302-2273

※台紙1枚につき領収書1枚のみ貼付する。

※月毎に1から順に通し番号をつける。

(時系列や費目別の必要は無く、番号が連続せず飛んでも構わない。

「何年何月の何番の領収書」と言った時に台紙がすぐに特定できれば良い)

※台紙に貼付した原本、コピーの2部を党本部の担当者に提出。党本部の確認を受けた後、原本を各事務所で保管。

文書通信交通滞在費 領収書貼付台紙

議員氏名	松 木 けんこう	費目 (。印を つける)	人件費 事務所費 機関紙誌発行費 調査研究費	光熱水費 滞在費 宣伝事業費 繰り入れ(寄付)	備品・消耗品費 ○組織活動費
報告対象月	平成27年8月				
通し番号	84				

日付	金額	摘要
2015/8/25	2,170	タクシー(九段→新宿)

領 収 書

2015年08月25日 -034

メーター運賃 ¥2,710 円
運賃料金計 ¥2,710 円

合計 ¥2,710 円

《お支払内訳》

現金支払 ¥2,710 円

毎度ご乗車ありがとうございます。
お忘れ物、お気付きの点は

東都中央自動車株式会社

車輛番号 006160

大 泉 (営) TEL 03-3924-1151

無線配車センター TEL 03-3590-1010

お知らせコード 5411-6443-8407



かんたんラクラク
タクシー配車アプリ
すまほde東都タクシー
android / iPhone 対応



ダウンロードや使い方等
詳しくは二次元バーコード
または下記Webページより

<http://www.toto-motors.co.jp/taxi/smart.htm>

※台紙1枚につき領収書1枚のみ貼付する。

※月毎に1から順に通し番号をつける。

(時系列や費目別の必要は無く、番号が連続せず飛んでも構わない。

「何年何月の何番の領収書」と言った時に台紙がすぐに特定できれば良い)

※台紙に貼付した原本、コピーの2部を党本部の担当者に提出。党本部の確認を受けた後、原本を各事務所で保管。

文書通信交通滞在費 領収書貼付台紙

議員氏名	松木 けんこう	費目 (。印をつける)	人件費 ○事務所費 機関紙誌発行費 調査研究費	光熱水費 滞在費 宣伝事業費 繰り入れ(寄付)	備品・消耗品費 組織活動費
報告対象月	平成27年8月				
通し番号	86				

日付	金額	摘要
2015/8/25	43,200	月極駐車料金

領 収 証

松木けんこう事務所様 No. _____

★ 743,200 =

但 駐車場代 9月分

2015年 8月 25日 上記正に領収いたしました。

内 訳

収入	
印 紙	
税金金額	
消費税額等(%)	

コクヨ ウケ-1087

T102-0071 東京都千代田区富士見1-12-21
 木本ビル201号

木 本 君 子

電話 03-3261-2887

※台紙1枚につき領収書1枚のみ貼付する。
 ※月毎に1から順に通し番号をつける。
 (時系列や費目別の必要は無く、番号が連続せず飛んでも構わない。
 「何年何月の何番の領収書」と言った時に台紙がすぐに特定できれば良い)
 ※台紙に貼付した原本、コピーの2部を党本部の担当者に提出。党本部の確認を受けた後、原本を各事務所で保管。

文書通信交通滞在費 領収書貼付台紙

議員氏名	松 木 けんこう	費目 (。印を つける)	人件費 ○事務所費 機関紙誌発行費 調査研究費	光熱水費 滞在費 宣伝事業費 繰り入れ(寄付)	備品・消耗品費 組織活動費
報告対象月	平成27年8月				
通し番号	87				

日付	金額	摘要
2015/8/25	7,344	複合機(コピー機メンテナンス・カウンター代等) 東京事務所

領 収 証

TKX-1038064

松木謙公 様

金額 ¥7,344 ※



但し コピー機メンテナンス・カウンター代等 平成 27 年 08 月 25 日

上記の金額正に領収いたしました。

現金・小切手	¥	※
振 込	¥	※
手形・相殺	¥	※
計	¥	7,344 ※

新宿区西新宿6
富士ゼロックス

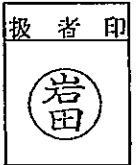
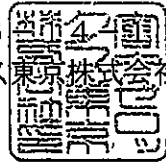

(本証に社印および扱者印の無いもの、並びに金額の訂正したものは無効です。)

※台紙1枚につき領収書1枚のみ貼付する。
 ※月毎に1から順に通し番号をつける。
 (時系列や費目別の必要は無く、番号が連続せず飛んでも構わない。
 「何年何月の何番の領収書」と言った時に台紙がすぐに特定できれば良い)
 ※台紙に貼付した原本、コピーの2部を党本部の担当者に提出。党本部の確認を受けた後、原本を各事務所で保管。

文書通信交通滞在費 領収書貼付台紙

議員氏名	松 木 けんこう	費目 (印を つける)	人件費	光熱水費	備品・消耗品費 組織活動費
報告対象月	平成27年8月		○事務所費	滞在費	
通し番号	88		機関紙誌発行費 調査研究費	宣伝事業費 繰り入れ(寄付)	

日付	金額	摘要
2015/8/25	100,000	家賃(東京事務所)

領 収 書

金 100,000 円 也

但し 家賃 8月分

上記の通り領収致しました

平成27年 8月 25日



札幌市中央区北5条西6丁目
株式会社北海道通信社
代表取締役 松 木 慶

松 木 謙 公 殿

※台紙1枚につ
※月毎に1から
(時系列や費目
「何年何月のイ
※台紙に貼付1
各事務所で保

本を

文書通信交通滞在費 領収書貼付台紙

議員氏名	松 木 けんこう	費目 (。印を つける)	人件費 事務所費 機関紙誌発行費 調査研究費	光熱水費 滞在費 宣伝事業費 繰り入れ(寄付)	備品・消耗品費 ○組織活動費
報告対象月	平成27年8月				
通し番号	89				

日付	金額	摘要
2015/8/26	2,680	タクシー(西荻→高円寺)

領 収 証

無線番号 1985号
 2015年08月26日
 毎度ご乗車ありがとうございます。
 (現金・チケット・クーポン・カード)
 乗車料金 2170円
 立替金(ETC含む) 510円
 計 2680円

お忘れ物は当社へ

日本交通

赤羽営業所

TEL 03(3965)8652

お気付きの点は当社又は

(財)東京タクシーセンターへ

TEL 03(3648)0300

GPSコード

390-7043-011A

※台紙1枚につき領収書1枚のみ貼付する。

※月毎に1から順に通し番号をつける。

(時系列や費目別の必要は無く、番号が連続せず飛んでも構わない。

「何年何月の何番の領収書」と言った時に台紙がすぐに特定できれば良い)

※台紙に貼付した原本、コピーの2部を党本部の担当者に提出。党本部の確認を受けた後、原本を各事務所で保管。

文書通信交通滞在費 領収書貼付台紙

議員氏名	松 木 けんこう	費目 (。印を つける)	人件費 事務所費 機関紙誌発行費 調査研究費	光熱水費 滞在費 宣伝事業費 繰り入れ(寄付)	備品・消耗品費 ○組織活動費
報告対象月	平成27年8月				
通し番号	90				

日付	金額	摘要
2015/8/26	1,180	タクシー(東京事務所→四谷三丁目)

領 収 書 No018

2015年08月26日
車番 3134
運賃 1180円

計 1180円

お忘れ物は当社まで
大日本交通株式会社
田端営業所
TEL 03 (3894) 5661
ご要望は当社又は
(財)東京タクシーセンター (3648) 0300

※台紙1枚につき領収書1枚のみ貼付する。

※月毎に1から順に通し番号をつける。

(時系列や費目別の必要は無く、番号が連続せず飛んでも構わない。

「何年何月の何番の領収書」と言った時に台紙がすぐに特定できれば良い)

※台紙に貼付した原本、コピーの2部を党本部の担当者に提出。党本部の確認を受けた後、原本を各事務所で保管。

文書通信交通滞在費 領収書貼付台紙

議員氏名	松 木 けんこう	費目 (。印を つける)	人件費 事務所費 機関紙誌発行費 調査研究費	光熱水費 滞在費 宣伝事業費 繰り入れ(寄付)	備品・消耗品費 ○組織活動費
報告対象月	平成27年8月				
通し番号	91				

日付	金額	摘要
2015/8/27	730	タクシー(国会事務所→東京事務所)

No024

領 収 書

2015年08月27日
車番 9230
運賃 730円

計 730円

同盟交通株式会社

お忘れ物、お気づきの点は
TEL 0422-70-6651

※台紙1枚につき領収書1枚のみ貼付する。

※月毎に1から順に通し番号をつける。

(時系列や費目別の必要は無く、番号が連続せず飛んでも構わない。

「何年何月の何番の領収書」と言った時に台紙がすぐに特定できれば良い)

※台紙に貼付した原本、コピーの2部を党本部の担当者に提出。党本部の確認を受けた後、原本を各事務所で保管。

文書通信交通滞在費 領収書貼付台紙

議員氏名	松 木 けんこう	費目 (。印を つける)	人件費 事務所費 機関紙誌発行費 調査研究費	光熱水費 滞在費 宣伝事業費 繰り入れ(寄付)	備品・消耗品費 ○組織活動費
報告対象月	平成27年8月				
通し番号	92				

日付	金額	摘要
2015/8/27	730	タクシー(東京事務所→国会事務所)

領 収 書

現金・カット・クーポン・割引 No.4536
 日付 2015年08月27日
 車番 019745 0000
 運賃 ¥730円

運賃料金計 ¥730円

合計 ¥730円

上記の様に領収致しました

岩木タクシー
 ド7NO 2

お忘れ物は下記の所属団体へ
 東京都個人タクシー協同組合
 野方 支部 (平日9時～17時)
 TEL03-3388-0317
 上記時間以外は
 TEL03-6271-0006
 お問い合わせは
 (社)東京都個人タクシー協会
 TEL03-3947-1461
 ご要望は
 (財)東京タクシーセンター
 TEL03-3648-0300

※台紙1枚につき領収書1枚のみ貼付する。
 ※月毎に1から順に通し番号をつける。
 (時系列や費目別の必要は無く、番号が連続せず飛んでも構わない。
 「何年何月の何番の領収書」と言った時に台紙がすぐに特定できれば良い)
 ※台紙に貼付した原本、コピーの2部を党本部の担当者に提出。党本部の確認を受けた後、原本を各事務所で保管。

文書通信交通滞在費 領収書貼付台紙

議員氏名	松 木 けんこう	費目 (。印を つける)	人件費	光熱水費	備品・消耗品費
報告対象月	平成27年8月		事務所費	滞在費	○組織活動費
通し番号	93		機関紙誌発行費	宣伝事業費	
			調査研究費	繰り入れ(寄付)	

日付	金額	摘要
2015/8/27	5,820	タクシー(東京事務所→池袋)

領 収 証

無線番号 1772号
 2015年08月27日
 毎度ご乗車ありがとうございます。
 (現金・チケット・クーポン・カード)
 乗車料金 ¥5410円
 迎車 ¥410円

 計 5820円

お忘れ物は当社へ
 **日本交通**
 千住営業所
 TEL 03(3888)2151
 お気付きの点は当社又は
 (財)東京タクシーセンターへ
 TEL 03(3648)0300
 GPSコード
 403-8346-197A

※台紙1枚につき領収書1枚のみ貼付する。
 ※月毎に1から順に通し番号をつける。
 (時系列や費目別の必要は無く、番号が連続せず飛んでも構わない。
 「何年何月の何番の領収書」と言った時に台紙がすぐに特定できれば良い)
 ※台紙に貼付した原本、コピーの2部を党本部の担当者に提出。党本部の確認を受けた後、原本を各事務所で保管。

文書通信交通滞在費 領収書貼付台紙

議員氏名	松 木 けんこう	費目 (。印を つける)	人件費 事務所費 機関紙誌発行費 調査研究費	光熱水費 滞在費 宣伝事業費 繰り入れ(寄付)	備品・消耗品費 ○組織活動費
報告対象月	平成27年8月				
通し番号	94				

日付	金額	摘要
2015/8/27	6,270	タクシー(東京事務所→田端)

領 収 証

毎度ご乗車ありがとうございます。

(現金・チケット・クーポン・カード)

無線番号 4656号

2015年08月27日

乗車料金 ¥5140円

立替金(ETC含む) ¥720円

迎車 ¥410円

計 6270円

お忘れ物は当社へ

日本交通グループ

葛交通株式会社

TEL 03(3607)3789

お気付きの点は当社又は

(財)東京タクシーセンターへ

TEL 03(3648)0300

GPSコード

403-1038-570A

※台紙1枚につき領収書1枚のみ貼付する。

※月毎に1から順に通し番号をつける。

(時系列や費目別の必要は無く、番号が連続せず飛んでも構わない。

「何年何月の何番の領収書」と言った時に台紙がすぐに特定できれば良い)

※台紙に貼付した原本、コピーの2部を党本部の担当者に提出。党本部の確認を受けた後、原本を各事務所で保管。

文書通信交通滞在費 領収書貼付台紙

議員氏名	松 木 けんこう	費目 (。印を つける)	人件費 事務所費 機関紙誌発行費 調査研究費	光熱水費 滞在費 宣伝事業費 繰り入れ(寄付)	備品・消耗品費 ○組織活動費
報告対象月	平成27年8月				
通し番号	95				

日付	金額	摘要
2015/8/27	5,890	タクシー(東京事務所→自宅)

領 収 証

無線番号 241号
 2015年08月27日
 毎度ご乗車ありがとうございます。
 (現金・チケット・クーポン・カード)
 乗車料金 ¥4870円
 立替金(ETC含む) ¥610円
 迎車 ¥410円

計 5890円

お忘れ物は当社へ

日本交通

三 鷹 営 業 所

TEL 0422(49)2151

お気付きの点は当社又は

(財)東京タクシーセンターへ

TEL 03(3648)0300

GPSコード

403-1338-573A

※台紙1枚につき領収書1枚のみ貼付する。

※月毎に1から順に通し番号をつける。

(時系列や費目別の必要は無く、番号が連続せず飛んでも構わない。

「何年何月の何番の領収書」と言った時に台紙がすぐに特定できれば良い)

※台紙に貼付した原本、コピーの2部を党本部の担当者へ提出。党本部の確認を受けた後、原本を各事務所で保管。

文書通信交通滞在費 領収書貼付台紙

議員氏名	松 木 けんこう	費目 (。印を つける)	人件費 事務所費 機関紙誌発行費 調査研究費	光熱水費 滞在費 宣伝事業費 繰り入れ(寄付)	備品・消耗品費 ○組織活動費
報告対象月	平成27年8月				
通し番号	96				

日付	金額	摘要
2015/8/27	1,000	タクシー(東京事務所→赤坂)

No024

領 収 書

2015年08月27日
 車番 1646
 運賃 1000円

運賃料金計 1000円

計 1000円

大陸交通株式会社
 お忘れ物、お気づきの点は
 TEL 03-3313-0373
 無線タクシーのご用命は
 東京無線タクシー配車センター
 TEL 03-3361-2111

※台紙1枚につき領収書1枚のみ貼付する。

※月毎に1から順に通し番号をつける。

(時系列や費目別の必要は無く、番号が連続せず飛んでも構わない。

「何年何月の何番の領収書」と言った時に台紙がすぐに特定できれば良い)

※台紙に貼付した原本、コピーの2部を党本部の担当者に提出。党本部の確認を受けた後、原本を各事務所で保管。

文書通信交通滞在費 領収書貼付台紙

議員氏名	松 木 けんこう	費目 (。印を つける)	人件費 事務所費 機関紙誌発行費 調査研究費	光熱水費 滞在費 宣伝事業費 繰り入れ(寄付)	○備品・消耗品費 組織活動費
報告対象月	平成27年8月				
通し番号	97				

日付	金額	摘要
2015/8/27	432	文具



領 収 証

2015年08月27日 発行

松木けんこう 様

¥432-

(消費税 32円を含みます)

但し、
上記、正に領収いたしました。



高円寺バル店
東京都杉並区高円寺南4-24-9
TEL:03-3311-8700

※本書保管上のお願
財布・手帳等にはさんで保管
場合は、印刷面を内側に折り保管
をお願いいたします。

レジ:001 担:塚本 文子
レシート番号:001-42242-13344

※台紙1枚につき領収書1枚のみ貼付する。

※月毎に1から順に通し番号をつける。

(時系列や費目別の必要は無く、番号が連続せず飛んでも構わない。

「何年何月の何番の領収書」と言った時に台紙がすぐに特定できれば良い)

※台紙に貼付した原本、コピーの2部を党本部の担当者に提出。党本部の確認を受けた後、原本を各事務所で保管。

文書通信交通滞在費 領収書貼付台紙

議員氏名	松 木 けんこう	費目 (。印を つける)	人件費 事務所費 機関紙誌発行費 調査研究費	光熱水費 滞在費 宣伝事業費 繰り入れ(寄付)	備品・消耗品費 ○組織活動費
報告対象月	平成27年8月				
通し番号	98				

日付	金額	摘要
2015/8/28	6,380	タクシー(東京事務所→田端)

領 収 書

現・チ・ク・割引 No.7154
 日付 '15年08月28日
 車番 4086 000
 メータ運賃 ¥5770円
 ETC料金 ¥610円

運賃料金計 ¥5770円
 通行料他 ¥610円
合計 ¥6380円

上記の通り領収致しました
 毎度ご乗車ありがとうございます。

日本交通グループ
 お忘れ物は当社へ
 日立自動車交通第二(株)
 東京都足立区綾瀬6-11-22
 TEL 03-3605-5181
 ご要望は当社又は

※台紙1枚につき領収書1枚のみ貼付する。

※月毎に1から順に通し番号をつける。

(時系列や費目別の必要は無く、番号が連続せず飛んでも構わない。

「何年何月の何番の領収書」と言った時に台紙がすぐに特定できれば良い)

※台紙に貼付した原本、コピーの2部を党本部の担当者に提出。党本部の確認を受けた後、原本を各事務所で保管。

文書通信交通滞在費 領収書貼付台紙

議員氏名	松 木 けんこう	費目 (。印を つける)	人件費 事務所費 機関紙誌発行費 調査研究費	光熱水費 滞在費 宣伝事業費 繰り入れ(寄付)	備品・消耗品費 ○組織活動費
報告対象月	平成27年8月				
通し番号	99				

日付	金額	摘要
2015/8/28	730	タクシー(国会事務所→東京事務所)

領 収 書
 現・チ・ク・割引 No.1240
 日付 '15年08月28日
 車番 0342 000
 基本運賃 ¥730円

 運賃料金計 ¥730円
合計 ¥730円
 上記の通り領収致しました

 毎度ご乗車ありがとうございます。
 お忘れ物、お気付きの点は当社へ
 新都交通株式会社
 TEL 03(3907)1729

※台紙1枚につき領収書1枚のみ貼付する。

※月毎に1から順に通し番号をつける。

(時系列や費目別の必要は無く、番号が連続せず飛んでも構わない。

「何年何月の何番の領収書」と言った時に台紙がすぐに特定できれば良い)

※台紙に貼付した原本、コピーの2部を党本部の担当者に提出。党本部の確認を受けた後、原本を各事務所で保管。

文書通信交通滞在費 領収書貼付台紙

議員氏名	松 木 けんこう	費目 (。印を つける)	人件費 事務所費 機関紙誌発行費 調査研究費	光熱水費 滞在費 宣伝事業費 繰り入れ(寄付)	備品・消耗品費 ○組織活動費
報告対象月	平成27年8月				
通し番号	100				

日付	金額	摘要
2015/8/28	910	タクシー(東京事務所→赤坂)

No040

領 収 書

2015年08月28日
 車番 6701
 運賃 910円

計 910円

お忘れ物は当社まで
合同タクシー有限公司
 TEL 03 (5946) 4500

ご要望は当社又は
 (財)東京タクシーセンター (3648)0300

※台紙1枚につき領収書1枚のみ貼付する。

※月毎に1から順に通し番号をつける。

(時系列や費目別の必要は無く、番号が連続せず飛んでも構わない。

「何年何月の何番の領収書」と言った時に台紙がすぐに特定できれば良い)

※台紙に貼付した原本、コピーの2部を党本部の担当者に提出。党本部の確認を受けた後、原本を各事務所で保管。

文書通信交通滞在費 領収書貼付台紙

議員氏名	松 木 けんこう	費目 (。印を つける)	人件費 事務所費 機関紙誌発行費 調査研究費	光熱水費 滞在費 宣伝事業費 繰り入れ(寄付)	○備品・消耗品費 組織活動費
報告対象月	平成27年8月				
通し番号	101				

日付	金額	摘要
2015/8/28	324	印鑑他



毎度ありがとうございます
 100円SHOP ルブリュ
 高円寺店
 Tel: 03-5305-3825
 2015年 8月28日(金) 14:21 No:0002
 4560266216882
 プッシュスタンプ 4254 松木
 単108× 2個 内 ¥216
 4984220848276
 認印 ま 029 松木
 内 ¥108
 小計 ¥324
 (消費税等内税 ¥24)
 合計 ¥324
 お預り ¥350
 お釣り ¥26
 取引No6737 3点買 0099:派遣

※台紙1枚につき領収書1枚のみ貼付する。

※月毎に1から順に通し番号をつける。

(時系列や費目別の必要は無く、番号が連続せず飛んでも構わない。

「何年何月の何番の領収書」と言った時に台紙がすぐに特定できれば良い)

※台紙に貼付した原本、コピーの2部を党本部の担当者に提出。党本部の確認を受けた後、原本を各事務所で保管。

文書通信交通滞在費 領収書貼付台紙

議員氏名	松 木 けんこう	費目 (。印を つける)	人件費 事務所費 機関紙誌発行費 調査研究費	光熱水費 滞在費 宣伝事業費 繰り入れ(寄付)	備品・消耗品費 ○組織活動費
報告対象月	平成27年8月				
通し番号	102				

日付	金額	摘要
2015/8/28	8,920	タクシー(東京事務所→練馬)

領 収 書 No026

2015年08月28日
 車番 687
 運賃 8920円

計 8920円

上記の通り正に領収致しました。

毎度ご乗車有難うございます。

お忘れ物・ご要望は当社へ

宮城交通株式会社

TEL 03-5966-4551

※台紙1枚につき領収書1枚のみ貼付する。

※月毎に1から順に通し番号をつける。

(時系列や費目別の必要は無く、番号が連続せず飛んでも構わない。

「何年何月の何番の領収書」と言った時に台紙がすぐに特定できれば良い)

※台紙に貼付した原本、コピーの2部を党本部の担当者に提出。党本部の確認を受けた後、原本を各事務所で保管。

文書通信交通滞在費 領収書貼付台紙

議員氏名	松 木 けんこう	費目 (。印を つける)	人件費 事務所費 機関紙誌発行費 調査研究費	光熱水費 滞在費 宣伝事業費 繰り入れ(寄付)	備品・消耗品費 ○組織活動費
報告対象月	平成27年8月				
通し番号	103				

日付	金額	摘要
2015/8/28	2,260	タクシー(東京事務所→新宿)

領 収 書

現・チ・ク・割引 No.1599

日付 '15年08月28日

車番 00000 00

運賃 ¥2260円

運賃料金計 ¥2260円

合計 ¥2260円

上記の通り領収致しました
伊藤タクシー
ドア番号：506

お忘れ物は下記団体へ
東京都個人タクシー協同組合
文京第二支部
平日9時～17時
TEL 03-3827-6791
時間外 TEL 03-6271-0006
お問い合わせは
(一社)東京都個人タクシー協会
TEL 03-3947-1461
ご要望は
(公財)東京タクシーセンター
TEL 03-3648-0300

※台紙1枚につき領収書1枚のみ貼付する。

※月毎に1から順に通し番号をつける。

(時系列や費目別の必要は無く、番号が連続せず飛んでも構わない。

「何年何月の何番の領収書」と言った時に台紙がすぐに特定できれば良い)

※台紙に貼付した原本、コピーの2部を党本部の担当者へ提出。党本部の確認を受けた後、原本を各事務所で保管。

文書通信交通滞在費 領収書貼付台紙

議員氏名	松 木 けんこう	費目 (。印を つける)	人件費 事務所費 機関紙誌発行費 調査研究費	光熱水費 滞在費 宣伝事業費 繰り入れ(寄付)	備品・消耗品費 ○組織活動費
報告対象月	平成27年8月				
通し番号	105				

日付	金額	摘要
2015/8/29	2,080	タクシー(西荻→阿佐ヶ谷)

領 収 書

現・チ・ク・割引 No.1460

日付 '15年08月29日

車番 101800 000

基本運賃 ¥2080円

合計 ¥2080円

上記の通り領収致しました。

 **(株)グリーンキャブ**

〒162-0052
東京都新宿区戸山3-15-1

ご意見、お忘れ物は
TEL 03-3205-6622

タクシーのご用命は
TEL 03-3203-8181

GPSコード
1-38440-91227

※台紙1枚につき領収書1枚のみ貼付する。
 ※月毎に1から順に通し番号をつける。
 (時系列や費目別の必要は無く、番号が連続せず飛んでも構わない。
 「何年何月の何番の領収書」と言った時に台紙がすぐに特定できれば良い)
 ※台紙に貼付した原本、コピーの2部を党本部の担当者に提出。党本部の確認を受けた後、原本を各事務所で保管。

文書通信交通滞在費 領収書貼付台紙

議員氏名	松 木 けんこう	費目 (。印を つける)	人件費 事務所費 機関紙誌発行費 調査研究費	光熱水費 滞在費 宣伝事業費 繰り入れ(寄付)	備品・消耗品費 ○組織活動費
報告対象月	平成27年8月				
通し番号	106				

日付	金額	摘要
2015/8/29	1,000	タクシー(東京事務所→赤坂)

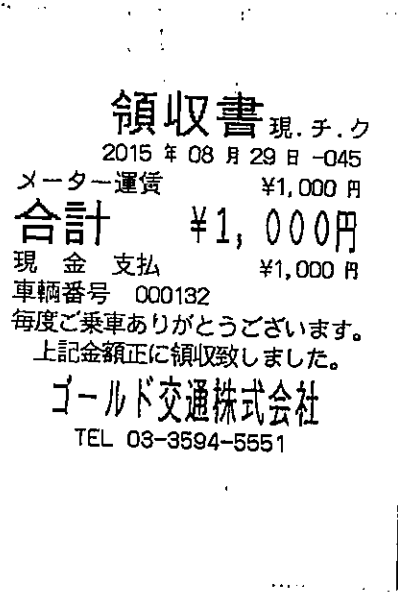

※台紙1枚につき領収書1枚のみ貼付する。
 ※月毎に1から順に通し番号をつける。
 (時系列や費目別の必要は無く、番号が連続せず飛んでも構わない。
 「何年何月の何番の領収書」と言った時に台紙がすぐに特定できれば良い)
 ※台紙に貼付した原本、コピーの2部を党本部の担当者に提出。党本部の確認を受けた後、原本を各事務所で保管。

文書通信交通滞在費 領収書貼付台紙

議員氏名	松 木 けんこう	費目 (。印を つける)	人件費 事務所費 機関紙誌発行費 調査研究費	光熱水費 滞在費 宣伝事業費 繰り入れ(寄付)	備品・消耗品費 ○組織活動費
報告対象月	平成27年8月				
通し番号	107				

日付	金額	摘要
2015/8/29	6,920	タクシー(東京事務所→田端)

領 収 書

No. 4282

日付 '15年08月29日

車番 3191 000

メ-ク運賃 ¥6310円

E T C 料金 ¥610円

運賃料金計 ¥6310円

通行料他 ¥610円

合計 ¥6920円

上記の通り領収致しました

(現金・チケット・クーポン・カード)

毎度ご乗車ありがとうございます

日本交通グループ

東洋交通株式会社

東京都北区浮間5-4-51

03(5970)9325

GPSコード

403-0938-570A

※台紙1枚につき領収書1枚のみ貼付する。

※月毎に1から順に通し番号をつける。

(時系列や費目別の必要は無く、番号が連続せず飛んでも構わない。

「何年何月の何番の領収書」と言った時に台紙がすぐに特定できれば良い)

※台紙に貼付した原本、コピーの2部を党本部の担当者に提出。党本部の確認を受けた後、原本を各事務所で保管。

文書通信交通滞在費 領収書貼付台紙

議員氏名	松 木 けんこう	費目 (。印を つける)	人件費 事務所費 機関紙誌発行費 調査研究費	光熱水費 滞在費 宣伝事業費 繰り入れ(寄付)	備品・消耗品費 ○組織活動費
報告対象月	平成27年8月				
通し番号	108				

日付	金額	摘要
2015/8/30	2,620	タクシー(東京事務所→新宿)

領 収 書

現・チ・ク・割引 No.6091

日付 '15年08月30日

車番 4784 000

メータ運賃 ¥2620円

合計 ¥2620円

上記の通り領収致しました

毎度ご乗車ありがとうございます

お忘れ物は当社へ

🌟 日本交通グループ

🌟 陸王交通株式会社

TEL 03(3957)2111

ご要望は当社又は

(財)東京タクシーセンターへ

TEL 03(3648)0300

GPSコード

415-3742-114A

※台紙1枚につき領収書1枚のみ貼付する。

※月毎に1から順に通し番号をつける。

(時系列や費目別の必要は無く、番号が連続せず飛んでも構わない。

「何年何月の何番の領収書」と言った時に台紙がすぐに特定できれば良い)

※台紙に貼付した原本、コピーの2部を党本部の担当者に提出。党本部の確認を受けた後、原本を各事務所で保管。

文書通信交通滞在費 領収書貼付台紙

議員氏名	松 木 けんこう	費目 (。印を つける)	○人件費 事務所費 機関紙誌発行費 調査研究費	光熱水費 滞在費 宣伝事業費 繰り入れ(寄付)	備品・消耗品費 組織活動費
報告対象月	平成27年8月				
通し番号	109				

日付	金額	摘要
2015/8/30	30,000	

領 収 証

松木けんこう様 2015年8月30日

★ ¥30,000

但アルバイト代
上記正に領収いたしました

コクヨ ヲケ-48

※台紙1枚につき領収書1枚のみ貼付する。

※月毎に1から順に通し番号をつける。

(時系列や費目別の必要は無く、番号が連続せず飛んでも構わない。

「何年何月の何番の領収書」と言った時に台紙がすぐに特定できれば良い)

※台紙に貼付した原本、コピーの2部を党本部の担当者に提出。党本部の確認を受けた後、原本を各事務所で保管。

文書通信交通滞在費 領収書貼付台紙

議員氏名	松木 けんこう	費目 (。印を つける)	○人件費 事務所費 機関紙誌発行費 調査研究費	光熱水費 滞在費 宣伝事業費 繰り入れ(寄付)	備品・消耗品費 組織活動費
報告対象月	平成27年8月				
通し番号	110				

日付	金額	摘要
2015/8/30	35,000	

領 収 証

松木けんこう様 平成27年8月30日

★ 35,000

但アルバイト代金にて
上記正に領収いたしました

内 訳

税抜金額

消費税額等(%)

コクヨ ウケ-1048

※台紙1枚につき領収書1枚のみ貼付する。

※月毎に1から順に通し番号をつける。

(時系列や費目別の必要は無く、番号が連続せず飛んでも構わない。

「何年何月の何番の領収書」と言った時に台紙がすぐに特定できれば良い)

※台紙に貼付した原本、コピーの2部を党本部の担当者に提出。党本部の確認を受けた後、原本を各事務所で保管。

文書通信交通滞在費 領収書貼付台紙

議員氏名	松 木 けんこう	費目 (。印をつける)	○人件費 事務所費 機関紙誌発行費 調査研究費	光熱水費 滞在費 宣伝事業費 繰り入れ(寄付)	備品・消耗品費 組織活動費
報告対象月	平成27年8月				
通し番号	111				

日付	金額	摘要
2015/8/30	35,000	

領 収 証

松木けんこう様 27年8月30日

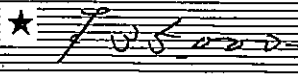

但 名代
 上記正に領収いたしました

内 訳	
税抜金額	
消費税額等(%)	

コクヨ ウケ-1048

※台紙1枚につき領収書1枚のみ貼付する。
 ※月毎に1から順に通し番号をつける。
 (時系列や費目別の必要は無く、番号が連続せず飛んでも構わない。
 「何年何月の何番の領収書」と言った時に台紙がすぐに特定できれば良い)
 ※台紙に貼付した原本、コピーの2部を党本部の担当者に提出。党本部の確認を受けた後、原本を各事務所で保管。

文書通信交通滞在費 領収書貼付台紙

議員氏名	松 木 けんこう	費目 (。印を つける)	○人件費 事務所費 機関紙誌発行費 調査研究費	光熱水費 滞在費 宣伝事業費 線り入れ(寄付)	備品・消耗品費 組織活動費
報告対象月	平成27年8月				
通し番号	112				

日付	金額	摘要
2015/8/30	50,000	

領 収 証 松 木 けんこう 様 No. _____

★ 50,000 -

但 アルバイト代として

2015年8月30日 上記正に領収いたしました。

内 訳

取 入	税抜金額
印 紙	消費税額等(%)

ココロ カケ1097

※台紙1枚につき領収書1枚のみ貼付する。

※月毎に1から順に通し番号をつける。

(時系列や費目別の必要は無く、番号が連続せず飛んでも構わない。

「何年何月の何番の領収書」と言った時に台紙がすぐに特定できれば良い)

※台紙に貼付した原本、コピーの2部を党本部の担当者に提出。党本部の確認を受けた後、原本を各事務所で保管。

文書通信交通滞在費 領収書貼付台紙

議員氏名	松 木 けんこう	費目 (。印をつける)	○人件費 事務所費 機関紙誌発行費 調査研究費	光熱水費 滞在費 宣伝事業費 繰り入れ(寄付)	備品・消耗品費 組織活動費
報告対象月	平成27年8月				
通し番号	113				

日付	金額	摘要
2015/8/30	100,000	

領 収 証

松 木 けんこう 様 No. _____

★
¥ 100,000
—

但 記 帳 簿 付 代 理 店
 株式会社 〇〇〇〇
 〇〇年〇月〇日 記帳簿に領収いたしました

取 入 印 紙	内 訳 戻付金額 消費税額等(%)
------------	-------------------------

コクヨ 374-1097

※台紙1枚につき領収書1枚のみ貼付する。

※月毎に1から順に通し番号をつける。

(時系列や費目別の必要は無く、番号が連続せず飛んでも構わない。)

「何年何月の何番の領収書」と言った時に台紙がすぐに特定できれば良い)

※台紙に貼付した原本、コピーの2部を党本部の担当者に提出。党本部の確認を受けた後、原本を各事務所で保管。

文書通信交通滞在費 領収書貼付台紙

議員氏名	松 木 けんこう	費目 (。印を つける)	人件費 事務所費 機関紙誌発行費 調査研究費	光熱水費 滞在費 宣伝事業費 繰り入れ(寄付)	備品・消耗品費 ○組織活動費
報告対象月	平成27年8月				
通し番号	114				

日付	金額	摘要
2015/8/31	730	タクシー(国会事務所→東京事務所)

領 収 書

2015年08月31日 -022

メーター運賃 ¥730 円
運賃料金計 ¥730 円
合計 ¥730 円

《お支払内訳》

現金支払 ¥730 円
車番 000952

毎度御乗車ありがとうございました
お忘れ物、お気付きの点は当社へ

美鈴タクシー株式会社

☎ 03-3334-6336

無線タクシーのご用命は
東京無線タクシー配車センター
☎ 03-3361-2111

※台紙1枚につき領収書1枚のみ貼付する。

※月毎に1から順に通し番号をつける。

(時系列や費目別の必要は無く、番号が連続せず飛んでも構わない。

「何年何月の何番の領収書」と言った時に台紙がすぐに特定できれば良い)

※台紙に貼付した原本、コピーの2部を党本部の担当者に提出。党本部の確認を受けた後、原本を各事務所で保管。

文書通信交通滞在費 領収書貼付台紙

議員氏名	松 木 けんこう	費目 (。印を つける)	人件費 事務所費 機関紙誌発行費 調査研究費	光熱水費 滞在費 宣伝事業費 繰り入れ(寄付)	備品・消耗品費 ○組織活動費
報告対象月	平成27年8月				
通し番号	115				

日付	金額	摘要
2015/8/31	2,620	タクシー(東京事務所→新宿)

領 収 書 No019

2015年08月31日
 車番 1802
 運賃 2620円
 計 2620円

東京ウエスタン交通株式会社
 お忘れ物、お気づきの点は
 TEL 03-3389-2181
 無線タクシーのご用命は
 東京無線タクシー配車センター
 TEL 03-3361-2111

※台紙1枚につき領収書1枚のみ貼付する。

※月毎に1から順に通し番号をつける。

(時系列や費目別の必要は無く、番号が連続せず飛んでも構わない。

「何年何月の何番の領収書」と言った時に台紙がすぐに特定できれば良い)

※台紙に貼付した原本、コピーの2部を党本部の担当者に提出。党本部の確認を受けた後、原本を各事務所で保管。

文書通信交通滞在費 領収書貼付台紙

議員氏名	松 木 けんこう	費目 (。印を つける)	人件費 事務所費 機関紙誌発行費 調査研究費	光熱水費 滞在費 宣伝事業費 繰り入れ(寄付)	備品・消耗品費 ○組織活動費
報告対象月	平成27年8月				
通し番号	116				

日付	金額	摘要
2015/8/31	1,000	タクシー(東京事務所→赤坂)

領 収 書
 現・チ・ク・割引 No.7584
 日付 '15年08月31日
 車番 100600 000
 基本運賃 ¥1000円
合計 ¥1000円
 上記の通り領収致しました
 毎度ご乗車ありがとうございます。
 お忘れ物・お気付きの点は当社へ
株式会社夢交通
 東京都足立区神明2-7-18
 TEL 03-3628-4270

※台紙1枚につき領収書1枚のみ貼付する。

※月毎に1から順に通し番号をつける。

(時系列や費目別の必要は無く、番号が連続せず飛んでも構わない。

「何年何月の何番の領収書」と言った時に台紙がすぐに特定できれば良い)

※台紙に貼付した原本、コピーの2部を党本部の担当者に提出。党本部の確認を受けた後、原本を各事務所で保管。

文書通信交通滞在費 領収書貼付台紙

議員氏名	松 木 けんこう	費目 (。印を つける)	人件費 事務所費 機関紙誌発行費 調査研究費	光熱水費 滞在費 宣伝事業費 繰り入れ(寄付)	備品・消耗品費 ○組織活動費
報告対象月	平成27年8月				
通し番号	117				

日付	金額	摘要
2015/8/31	910	タクシー(赤坂→東京事務所)

領 収 書

現・チ・ク・割引 No.4213
 日付 '15年08月31日
 車番 0302 000
 基本運賃 ¥910円

運賃料金計 ¥910円

合計 ¥910円

上記の通り領収致しました
 毎度ご乗車ありがとうございます

小田急交通株式会社
 世田谷営業所

お車ご用命は私鉄協無線室 都内23区
 TEL 03-3406-7171

武蔵野・三鷹地区
 TEL 0422-44-7161

お忘れ物は世田谷営業所まで
 TEL 03-3482-4511

私鉄協共通GPSコード
 1:
 2: 3943-539-010-709
 00000000

※台紙1枚につき領収書1枚のみ貼付。
 ※月毎に1から順に通し番号をつける。
 (時系列や費目別の必要は無く、番号が連続せず飛んでも構わない。
 「何年何月の何番の領収書」と言った時に台紙がすぐに特定できれば良い)
 ※台紙に貼付した原本、コピーの2部を党本部の担当者に提出。党本部の確認を受けた後、原本を各事務所で保管。

文書通信交通滞在費 領収書貼付台紙

議員氏名	松木 けんこう	費目 (。印を つける)	人件費 事務所費 機関紙誌発行費 ○調査研究費	光熱水費 滞在費 宣伝事業費 繰り入れ(寄付)	備品・消耗品費 組織活動費
報告対象月	平成27年8月				
通し番号	118				

日付	金額	摘要
2015/8/31	4,320	新聞

2015年 8月分

新聞・雑誌名	部数	金額
日刊紙	1	¥3,497
日曜版	1	¥823
東京民報	0	¥0
民青新聞	0	¥0
われら高校生	0	¥0

お問い合わせ 日本共産党国会議員団事務局(衆院内線30510)

日本共産党中央委員会
東京都渋谷区千駄ヶ谷4の26の7
電話03(3403)6111

日本共産党
発行の

しん 赤 旗
ぶん

領 収 書

衆院第一306

松木けんこう

様

¥4,320 円

上記の金額確かに領収いたしました。
ありがとうございました。

領収日 8/31 扱者()

※台紙1枚につき領収書1枚のみ貼付する。

※月毎に1から順に通し番号をつける。

(時系列や費目別の必要は無く、番号が連続せず飛んでも構わない。

「何年何月の何番の領収書」と言った時に台紙がすぐに特定できれば良い)

※台紙に貼付した原本、コピーの2部を党本部の担当者に提出。党本部の確認を受けた後、原本を各事務所で保管。

文書通信交通滞在費 領収書貼付台紙

議員氏名	松木 けんこう	費目 (。印を つける)	人件費	光熱水費	備品・消耗品費
報告対象月	平成27年8月		事務所費	滞在費	組織活動費
通し番号	119		機関紙誌発行費	宣伝事業費	
			調査研究費	○繰り入れ(寄付)	

日付	金額	摘要
2015/8/31	244,669	

領収証

松木 けんこう 様 No. _____

金額									
	2	4	4	6	6	9			

日 付 平成 27 年 8 月 31 日 上記正に領収いたしました。

内 訳

税抜金額	〒060-0005
消費税額(%)	札幌市中央区北5条西6丁目 道庁1階

新世紀研究会

GR1413

※台紙1枚につき領収書1枚のみ貼付する。
 ※月毎に1から順に通し番号をつける。
 (時系列や費目別の必要は無く、番号が連続せず飛んでも構わない。
 「何年何月の何番の領収書」と言った時に台紙がすぐに特定できれば良い)
 ※台紙に貼付した原本、コピーの2部を党本部の担当者に提出。党本部の確認を受けた後、原本を各事務所で保管。