

文書通信交通滞在費 使途報告書

提出日 平成 27 年 9 月 11 日

議員氏名	升田 世喜男
報告対象月	平成 27 年 6 月

項目	金額 (円)	備考
1 経常経費	¥62,206	
(1) 人件費	¥0	
(2) 光熱水費	¥0	
(3) 備品・消耗品費	¥37,368	事務用品
(4) 事務所費	¥24,838	電話料金・燃料費
(5) 滞在費	¥0	
2 政治活動費	¥10,300	
(1) 組織活動費	¥0	
(2) 機関紙誌発行費	¥0	
(3) 宣伝事業費	¥0	
(4) 調査研究費	¥10,300	資料定期購読
3 政党支部繰入 (寄付)	¥0	
主な内訳	¥0	
主な内訳	¥0	
4 資金管理団体繰入 (寄付)	¥0	
主な内訳	¥0	
主な内訳	¥0	
5 支出合計	¥72,506	
6 前月からの繰越	¥0	
7 次月への繰越	927,494	来月に印刷費予定

文書通信交通滞在費 領収書貼付台紙

議員氏名	升田 世喜男	費目 (○印を つける)	人件費	光熱水費	備品・消耗品費
報告対象月	H27年 6月		事務所費	滞在費	組織活動費
通し番号	1		機関紙誌発行費	調査研究費	宣伝事業費 繰り入れ(寄付)

領 収 証

No. 592053

平成 27年 6月 24日

升田世喜男 様

¥ 9,352-

左記正に領収いたしました

但 文具代として

図書・官報・文具・CD・DVD・書籍

株式
会社



金額の訂正、取扱者印のないものは無効です。

- しんまち店 青森市新町1-13-4 Tel (017)723-2431
- サンロード店 青森市緑3-9-2 Tel (017)776-2457
- 三内店 青森市三内桶元120-2 Tel (017)782-2010
- やえだ店 青森市八重田4-2-1 Tel (017)737-1785
- つくだ店 青森市中佃3-7-11 Tel (017)742-3011
- 外商センター 青森市中佃3-7-11 Tel (017)742-8282
- とわだ店 十和田市東一番町1-30 Tel (0176)24-0063
- みなと高台店 八戸市湊高台2-1-3 Tel (0178)35-6161



※台紙1枚につき領収書1枚のみ貼付する。

※台紙からはみ出るサイズの領収書は縮小コピーで貼付のこと。

※月毎に1から順に通し番号をつける。

(時系列に並べる必要は無いが、可能な限り費目は揃える)

※人件費支払いの際の個人情報、事務所口座など、公表を控えなければならない部分には各事務所においてマスキングを行い提出。))

※原本は事務所で保管し、コピーを2部本部へ提出。郵送の場合締切日必着のこと。

文書通信交通滞在費 領収書貼付台紙

議員氏名	升田 世喜男	費目 (○印を つける)	人件費	光熱水費	備品・消耗品費
報告対象月	H27年 6月		事務所費	滞在費	組織活動費
通し番号	2		機関紙誌発行費	調査研究費	宣伝事業費 繰り入れ(寄付)



納品書(領収書)

毎週火土日、祝日はPontaf' 以外2倍!!
毎週水土日、祝日は生協様' 以外2倍!!

2015年06月29日 16:55

上 様

現金フリー
0-17003-0000 手0000

V-Power P-17 8%
19.36L @155.00 ¥3000
0150.0

合計 ¥3,000
(内消費税等 ¥222)
※上記にて領収書とさせていただきます。

1万-7000 5千-2000

2015/06/29 (17003)

湖東北タンク商会 青森観光通りCS
青森市浜田字豊田384 時間6:00~23:00
TEL017-763-5730

シートNo. 0185-06

※台紙1枚につき領収書1枚のみ貼付する。

※台紙からはみ出るサイズの領収書は縮小コピーで貼付のこと。

※月毎に1から順に通し番号をつける。

(時系列に並べる必要は無いが、可能な限り費目は揃える)

※人件費支払いの際の個人情報、事務所口座など、公表を控えなければならない部分には各事務所においてマスキングを行い提出。))

※原本は事務所で保管し、コピーを2部本部へ提出。郵送の場合締切日必着のこと。

文書通信交通滞在費 領収書貼付台紙

議員氏名	升田 世喜男	費目 (○印を つける)	人件費	光熱水費	備品・消耗品費
報告対象月	H27年 6月		事務所費	滞在費	組織活動費
通し番号	3		機関紙誌発行費	調査研究費	宣伝事業費



セルフ青葉メール会員大募集!!
RARAカード毎週木・日曜日は2倍!

領収書

セルフ青葉店
TEL 017-739-5122 263226
株式会社 小籠産業
青森県青森市青葉3丁目9-13
TEL 017-739-5122

売上 2015年06月22日 19:49
上 様
現金フリー 00-263226-90001-0001-9
出光スーパーゼアス P-23 (内) 8921円
59.47L @150

合算 8,921円
(内、消費税等(8.00%) 661円)
預り金 10,000円
金勺金差 1,079円
ガソリン税に消費税は加算されません

伝No:384722

お釣りは『釣銭機』からお支払いします
バーコードを読み取り面にかざして下さい



※台紙1枚につき領収書1枚のみ貼付する。

※台紙からはみ出るサイズの領収書は縮小コピーで貼付のこと。

※月毎に1から順に通し番号をつける。

(時系列に並べる必要は無いが、可能な限り費目は揃える)

※人件費支払いの際の個人情報、事務所口座など、公表を控えなければならない部分には各事務所においてマスキングを行い提出。))

※原本は事務所で保管し、コピーを2部本部へ提出。郵送の場合締切日必着のこと。

文書通信交通滞在費 領収書貼付台紙

議員氏名	升田 世喜男	費目 (○印を つける)	人件費	光熱水費	備品	○消耗品費
報告対象月	H27年6月		事務所費	滞在費	組織活動費	
通し番号	4		機関紙誌発行費	調査研究費	宣伝事業費	繰り入れ (寄付)



納品書
(領収書)

株式会社オオモト
セルフ青森浜館
青森市大字浜館字間瀬36-6
TEL:017-765-5660

2015/06/15(月)14:50 2015/06/15

上様
10-00520-00000-0000 17062
売上 現金 (自SS)

4645 000110 ￥8931
ハイオク @149.8 L-10 P-29
59.62L,1

合計 ￥8,931
(内消費税等 ￥662)
※上記にて領収書とさせていただきます

☆☆☆☆☆☆☆☆☆☆☆☆☆☆☆☆☆☆☆☆
☆千円ブリカでも燃料が安くなる☆
☆☆☆☆☆☆☆☆☆☆☆☆☆☆☆☆☆☆☆☆

No.4291 担当:

=====
おつり引換券

2015/06/15(月)14:50 2015/06/15

釣銭金額 ￥1,069

伝票No 4291



※台紙1枚につき領収書1枚のみ貼付する。

※台紙からはみ出るサイズの領収書は縮小コピーで貼付のこと。

※月毎に1から順に通し番号をつける。

(時系列に並べる必要は無いが、可能な限り費目は揃える)

※人件費支払いの際の個人情報、事務所口座など、公表を控えなければならない部分には各事務所においてマスキングを行い提出。))

※原本は事務所で保管し、コピーを2部本部へ提出。郵送の場合締切日必着のこと。

文書通信交通滞在費 領収書貼付台紙

議員氏名	升田 世喜男	費目 (○印を つける)	人件費	光熱水費	備品・消耗品費
報告対象月	H27年 6月		事務所費	滞在費	組織活動費
通し番号	5		機関紙誌発行費		宣伝事業費
			調査研究費		繰り入れ (寄付)

毎度ありがとうございます

領 収 書

2015年06月09日(火)16:50

給油 010000

現金特別会員 様 M
 6-000002-01019-000 9876-5 1
 4-現金固定
 車番:0001

*ハイオクガソリン ¥7,300
 NO6 50.00L/リ 0146.00
 (内消費税) 053.80 ¥2,690

 小 計 ¥7,300

*ウォッシャー液 ¥216
 1.00L/リ 0216.00

 給油以外小計 ¥216

合 計 ¥7,516
 (内消費税等 ¥557)

商品欄 *内税商品 #非課税商品

(株)カネマツ商事コメマイロード
 T E L. 0173-36-2882

 2015/06/09 4705 :6714
 SC:0000026-1 係員:08青山

※台紙1枚につき領収書1枚のみ貼付する

※台紙からはみ出るサイズの領収書は縮小コピーで貼付のこと。

※月毎に1から順に通し番号をつける。

(時系列に並べる必要は無いが、可能な限り費目は揃える)

※人件費支払いの際の個人情報、事務所口座など、公表を控えなければならない部分には各事務所においてマスキングを行い提出。))

※原本は事務所で保管し、コピーを2部本部へ提出。郵送の場合締切日必着のこと。

文書通信交通滞在費 領収書貼付台紙

議員氏名	升田 世喜男	費目 (○印を つける)	人件費 光熱水費 備品・ <u>消耗品費</u> 事務所費 滞在費 組織活動費 機関紙誌発行費 宣伝事業費 調査研究費 繰り入れ (寄付)
報告対象月	H27年6月		
通し番号	6		

領収書 (納品書)

(株) アサヒ商会
安田セルフ
017-718-3595

2015年06月08日

17:16

伝票番号 01-7986

ハイオク	2,000円
数量	13.89L
単価	144円/L

合計 (内消費税等)	2,000円 148円)
---------------	-----------------

お預り お釣り	2,000円 0円
------------	--------------

ありがとうございます
ございました

お釣りがある場合は、レシートを持って精算所へお越しください

※台紙1枚につき領収書1枚のみ貼付する。

※台紙からはみ出るサイズの領収書は縮小コピーで貼付のこと。

※月毎に1から順に通し番号をつける。

(時系列に並べる必要は無いが、可能な限り費目は揃える)

※人件費支払いの際の個人情報、事務所口座など、公表を控えなければならない部分には各事務所においてマスキングを行い提出。))

※原本は事務所で保管し、コピーを2部本部へ提出。郵送の場合締切日必着のこと。

文書通信交通滞在費 領収書貼付台紙

議員氏名	升田 世喜男	費目 (○印を つける)	人件費	光熱水費	備品・消耗品費
報告対象月	H27年 6月		事務所費	滞在費	組織活動費
通し番号	7		機関紙誌発行費	調査研究費	宣伝事業費

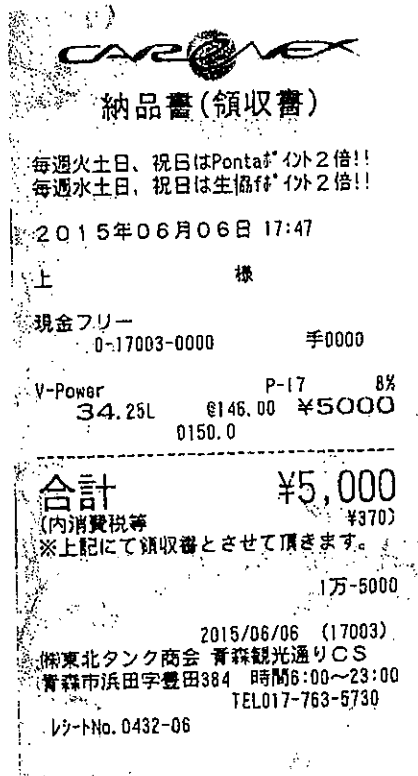

※台紙1枚につき領収書1枚のみ貼付する。

※台紙からはみ出るサイズの領収書は縮小コピーで貼付のこと。

※月毎に1から順に通し番号をつける。

(時系列に並べる必要は無いが、可能な限り費目は揃える)

※人件費支払いの際の個人情報、事務所口座など、公表を控えなければならない部分には各事務所においてマスキングを行い提出。))

※原本は事務所で保管し、コピーを2部本部へ提出。郵送の場合締切日必着のこと。

文書通信交通滞在費 領収書貼付台紙

議員氏名	升田 世喜男	費目 (○印を つける)	人件費	光熱水費	備品・消耗品費
報告対象月	H27年 5月		事務所費	滞在費	組織活動費
通し番号	8		機関紙誌発行費	調査研究費	宣伝事業費

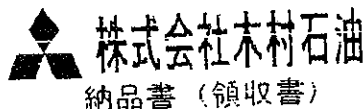

シート3万円とティッシュ(3個入)を交換します!
 ※燃料以外・スポット当選時・灯油配達は除外
 ヘルプブルーライン・金木SS
 青森県五所川原市金木町沢部454-9
 TEL:0173-54-2466 SS:95868

27年06月02日 17:49 シートNo 167
 上 様
 I-95868-000002 0000 *
 売上 現金

レギュラーガソリン * 10-1
 13.99 L @132.4 ¥1852
 (内ガソリン税 @53.8 ¥753)
 消費税等 ¥148

合計 ¥2,000
 3251 預 ¥5,000 釣 ¥3,000

[水・土・日・祝日はリッター2円引の特売日]
 ミツバチカード「クリスマス キーホルダー」
 新発売 詳しくはスタッフまで
 ◆費用ポイントが - 980円セール中◆
 04 00675

レシートは当日限り有効です。

*** 釣銭 ***
 3,000円



※台紙1枚につき領収書1枚のみ貼付する。

※台紙からはみ出るサイズの領収書は縮小コピーで貼付のこと。

※月毎に1から順に通し番号をつける。

(時系列に並べる必要は無いが、可能な限り費目は揃える)

※人件費支払いの際の個人情報、事務所口座など、公表を控えなければならない部分には各事務所においてマスキングを行い提出。))

※原本は事務所で保管し、コピーを2部本部へ提出。郵送の場合締切日必着のこと。

文書通信交通滞在費 領収書貼付台紙

議員氏名	升田 世喜男	費目 (○印を つける)	人件費	光熱水費	備品・消耗品費
報告対象月	H27年6月		事務所費	滞在費	組織活動費
通し番号	9		機関紙誌発行費	調査研究費	宣伝事業費

読売新聞 領収書 区号 009 支店 0000 お問合は№ 21249

お名前 **升田 世喜男 様**
 浜田字玉川146-5

27年 6月分

品名	部数	金額
1 読売新聞	1	3,093
2		
3		
台 計		3,093 円

領収日 年 月 日
 購読料は、手続きの簡単な自動引き落としを、ぜひご利用下さい。



読売センター青森南部
 〒030-0113 青森市第二問屋町1丁目4-26
 TEL 017-739-0043 FAX 017-739-0047



- ※台紙1枚につき領収書1枚のみ貼付する。
- ※台紙からはみ出るサイズの領収書は縮小コピーで貼付のこと。
- ※月毎に1から順に通し番号をつける。
 (時系列に並べる必要は無いが、可能な限り費目は揃える)
- ※人件費支払いの際の個人情報、事務所口座など、公表を控えなければならない部分には各事務所においてマスキングを行い提出。)
- ※原本は事務所で保管し、コピーを2部本部へ提出。郵送の場合締切日必着のこと。

文書通信交通滞在費 領収書貼付台紙

議員氏名	升田 世喜男	費目 (○印を つける)	人件費	光熱水費	備品・消耗品費
報告対象月	H27年 6月		事務所費	滞在費	組織活動費
通し番号	/0		機関紙誌発行費	調査研究費	宣伝事業費

領収証書

毎度ありがとうございます

様

〒100-8798 日本郵便株式会社
東京都千代田区霞が関1-3-2
2015年 6月17日 12:00

【販売】
120円普通切手・フジ
120円 1枚 ¥120

小計 ¥120

課税計 ¥0
(内消費税等 ¥0)
非課税計 ¥120

△計 ¥120
□計 ¥150
お預り金額 ¥150
おつり ¥30

印紙税申告納
付につき廻町
税務署承認済

担当 赤平 聡 端06箱02
発行No.1829
連絡先：青森中央郵便局
TEL:017-775-2701

郵便局からのお知らせ

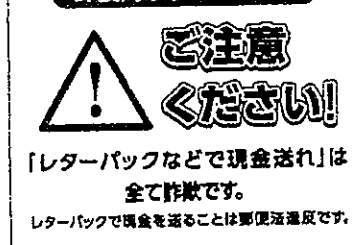

※台紙1枚につき領収書1枚のみ
※台紙からはみ出るサイズの領収書
※毎月1から順に通し番号をつける。

(時系列に並べる必要は無いが、可能な限り費目は揃える)

※人件費支払いの際の個人情報、事務所口座など、公表を控えなければならない部分には各事務所においてマスキングを行い提出。))

※原本は事務所で保管し、コピーを2部本部へ提出。郵送の場合締切日必着のこと。

文書通信交通滞在費 領収書貼付台紙

議員氏名	升田 世喜男	費目 (○印を つける)	人件費	光熱水費	備品・消耗品費
報告対象月	H27年 6月		○ 事務所費	滞在費	組織活動費
通し番号	11		機関紙誌発行費	宣伝事業費	繰り入れ(寄付)



宅急便

(発払) 14 (M) 品番902



お客様へのお願い
 ・お届け先様の「郵便番号」のご記入をお願いします。
 ・取扱店・CVSにお持込みの場合は「請求書あり伝票」をご使用下さい。

お荷物のお問い合わせはヤマト運輸ホームページへ
<http://www.kuronekoyamato.co.jp/>

ご希望の方は、お届け時間帯に○をして下さい。

ご依頼主控

TO 郵便番号 **030-0843**

お届住所 **青森市浜田字玉川 187-4**

氏名 **升田世喜男事務所 様**

FROM 郵便番号 **100-8982**

電話番号 **03-3508-XXXX**

〒 **100-8982** 東京都千代田区永田町2-1-2

お客様コード **0335080000-000 (001)**

氏名 **升田世喜男 事務所 様**

お問い合わせ送り状番号 **4157-1330-4425**

受付日 **2024年6月5日** お届け予定日 **6月7日**

ご希望のお届け日がある場合はご記入ください。 **6月7日**

品名 (ワレモノ・なまもの)
 書類
 その他

品名のご記入をお願いします。

ゴルフ・スキー・空港 クラブ本数 **本** 本
 ゴルフスキーフル日又は搭乗日

サイス	60	80	100	運賃	980	円
料	120	140	160	料金		円
郵便コード	038 011		合計	980	円	

お客様コード **0335080000-000 (001)**

午前中

12時~14時

14時~16時

16時~18時

18時~20時

20時~21時

お客様サービスセンター
 ナビダイヤル
0570-200-000
 PHS・050IP電話からはご利用いただけません。
 携帯電話・固定電話からお掛け下さい。

5日 午前中

お客様のご依頼は、
 1番再配達のご依頼は、
 番号のお間違いは、
 ヤマト運輸株式会社
 〒100-8511 東京都千代田区千代田1-1-1
 交通事情等によりお届けのお届け日・お届け時間帯に添えない場合もありますので予めご了承下さい。

宅急便の責任限度額は30万円です。また危険品、傷物、貨幣及び有価証券、その他店頭掲示の品目のお取扱いはできません。なお、その他は宅急便約款によります。

お荷物のご依頼はインターネットからもお申し込みいただけます
 ←携帯 <http://9625.jp/> / **スマホ/パソコン** <http://9625pc.jp/>



- ※台紙1枚につき領収書1枚のみ貼付する。
- ※台紙からはみ出るサイズの領収書は縮小コピーで貼付のこと。
- ※月毎に1から順に通し番号をつける。
 (時系列に並べる必要は無いが、可能な限り費目は揃える)
- ※人件費支払いの際の個人情報、事務所口座など、公表を控えなければならない部分には各事務所においてマスキングを行い提出。)
- ※原本は事務所で保管し、コピーを2部本部へ提出。郵送の場合締切日必着のこと。

文書通信交通滞在費 領収書貼付台紙

議員氏名	升田 世喜男	費目 (○印を つける)	人件費	光熱水費	備品・消耗品費
報告対象月	H27年 6月		事務所費	滞在費	組織活動費
通し番号	12		機関紙誌発行費	調査研究費	宣伝事業費

電話料金等払込受領証

ドコモご利用分

ご請求先氏名
升田 世喜男 様

お客様番号
0209-4002-55869

2015年 6月ご請求分

金額(円)
¥11,211-

受取人
NTTファイナンス株式会社

お問い合わせ先/ドコモ
0120-800-000

領 収 日 附 印

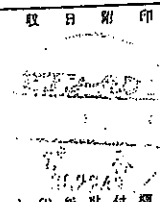
→ H27.6/18

収入印紙貼付欄
(金融機関・CVS用)→お客様

※台紙1枚につき領収書1枚のみ貼付する。

※台紙からはみ出るサイズの領収書は縮小コピーで貼付のこと。

※月毎に1から順に通し番号をつける。

(時系列に並べる必要は無いが、可能な限り費目は揃える)

※人件費支払いの際の個人情報、事務所口座など、公表を控えなければならない部分には各事務所においてマスキングを行い提出。))

※原本は事務所で保管し、コピーを2部本部へ提出。郵送の場合締切日必着のこと。

文書通信交通滞在費 領収書貼付台紙

議員氏名	升田 世喜男	費目 (○印を つける)	人件費	光熱水費	備品・消耗品費
報告対象月	H27年 6月		事務所費	滞在費	組織活動費
通し番号	13		機関紙誌発行費	宣伝事業費	繰り入れ(寄付)
			調査研究費		

領収証書

毎度ありがとうございます

様

〒100-8798 日本郵便株式会社
東京都千代田区霞が関1-3-2
2015年 8月24日 9:16

【販売】
82円普通切手
82円 1枚 ¥82

小計 ¥82

課税計 ¥0
(内消費税等 ¥0)
非課税計 ¥82

合計 ¥82
お預り金額 ¥85
おつり ¥3

印紙税申告納
付につき廻町
税務署承認済

担当 千葉 紀子
発行No.3842 端01箱10
連絡先：青森浜田郵便局
TEL:017-729-3837

郵便局からのお知らせ



「レターパックなどで現金送れ」は
全て詐欺です。

レターパックで現金を送ることは郵便法違反です。

※台紙1枚につき領収書1枚のみ貼付する。

※台紙からはみ出るサイズの領収書は縮小コピーで貼付の

※月毎に1から順に通し番号をつける。

(時系列に並べる必要は無いが、可能な限り費目は揃える)

※人件費支払いの際の個人情報、事務所口座など、公表を控えなければならない部分には各事務所においてマスキングを行い提出。))

※原本は事務所で保管し、コピーを2部本部へ提出。郵送の場合締切日必着のこと。

文書通信交通滞在費 領収書貼付台紙

議員氏名	升田 世喜男	費目 (○印を つける)	人件費	光熱水費	備品・消耗品費
報告対象月	H27年6月		事務所費	滞在費	組織活動費
通し番号	14		機関紙誌発行費	宣伝事業費	繰り入れ(寄付)
			○調査研究費		

- ※裏面のコンビニエンスストア
でお支払いいただけます。
- 郵便局でのお支払いの際は、
左側の2枚だけをお出しください。
- コンビニエンスストアでのお
支払いの際は、すべてお出し
ください。

払込受領証

(コンビニエンスストア支払用)

払込人氏名 升田世喜男事務 所様 設置番号 20263625
購読期間 2015年7月 ~2016年6月
お支払金額 ¥10,300 <small>[円]</small>
受取人 株式会社 致知出版社

(コンビニエンスストアお客様用)

H27. 6/18.

※台紙1枚につき領収書1枚のみ貼付する。

※台紙からはみ出るサイズの領収書は縮小コピーで貼付のこと。

※月毎に1から順に通し番号をつける。

(時系列に並べる必要は無いが、可能な限り費目は揃える)

※人件費支払いの際の個人情報、事務所口座など、公表を控えなければならない部分には各事務所においてマスキングを行い提出。))

※原本は事務所で保管し、コピーを2部本部へ提出。郵送の場合締切日必着のこと。