

文書通信交通滞在費 使途報告書

提出日 2015 年 7 月 22 日

議員氏名	石関 貴史
報告対象月	平成 27 年 4 月

項目	金額 (円)	備考
1 経常経費	¥0	
(1) 人件費	¥0	
(2) 光熱水費	¥0	
(3) 備品・消耗品費	¥0	
(4) 事務所費	¥0	
(5) 滞在費	¥0	
2 政治活動費	¥0	
(1) 組織活動費	¥0	
(2) 機関紙誌発行費	¥0	
(3) 宣伝事業費	¥0	
(4) 調査研究費	¥0	
3 政党支部繰入 (寄付)	¥0	
主な内訳	¥0	
主な内訳	¥0	
4 資金管理団体繰入 (寄付)	¥1,000,000	
主な内訳	¥536,636	国政報告人件費等
主な内訳	¥463,364	家賃,コピー機等リース代,ガソリン代等
5 支出合計	¥1,000,000	
6 前月からの繰越	¥0	
7 次月への繰越	¥0	

文書通信交通滞在費 領収書貼付台紙

議員氏名	石関貴史	費目 (○印を つける)	人件費 光熱水費 備品・消耗品費 事務所費 滞在費 組織活動費 機関紙誌発行費 宣伝事業費 調査研究費 繰り入れ (寄付)
報告対象月	平成 27 年 4 月		
通し番号	1		

領 収 証 石 関 貴 史 様 No. _____

★ ¥ 1,000,000 -

但 寄付金として

平成 27 年 4 月 30 日 上記正に領収いたしました

内 限

収 入	税金金額
印 紙	消費税額等(%)

コクニ、ウケ55

群馬県伊勢崎市宗高町
石関政経懇話会



- ※台紙 1 枚につき領収書 1 枚のみ貼付する。
- ※台紙からはみ出るサイズの領収書は縮小コピーで貼付のこと。
- ※月毎に 1 から順に通し番号をつける。
(時系列に並べる必要は無いが、可能な限り費目は揃える)
- ※人件費支払いの際の個人情報、事務所口座など、公表を控えなければならない部分には各事務所においてマスキングを行い提出。)
- ※原本は事務所で保管し、コピーを 2 部本部へ提出。郵送の場合締切日必着のこと。

文書通信交通滞在費 領収書貼付台紙

議員氏名	石関貴史	費目 (○印を つける)	人件費	光熱水費	備品・消耗品費
報告対象月	平成 27 年 4 月		事務所費	滞在費	組織活動費
通し番号	3		機関紙誌発行費	調査研究費	宣伝事業費
			参考提出		

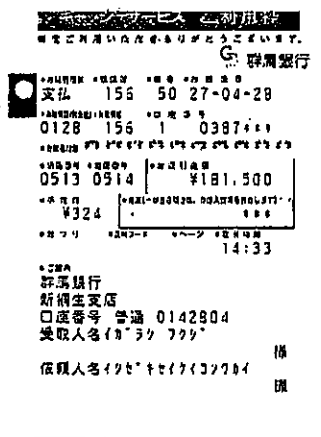

※台紙 1 枚につき領収書 1 枚のみ貼付する。

※台紙からはみ出るサイズの領収書は縮小コピーで貼付のこと。

※月毎に 1 から順に通し番号をつける。

(時系列に並べる必要は無いが、可能な限り費目は揃える)

※人件費支払いの際の個人情報、事務所口座など、公表を控えなければならない部分には各事務所においてマスキングを行い提出。))

※原本は事務所で保管し、コピーを 2 部本部へ提出。郵送の場合締切日必着のこと。

文書通信交通滞在費 領収書貼付台紙

議員氏名	石関貴史	費目 (○印を つける)	人件費	光熱水費	備品・消耗品費
報告対象月	平成 27 年 4 月		事務所費	滞在費	組織活動費
通し番号	4		機関紙誌発行費	調査研究費	宣伝事業費
			参 考 提出		

372-0055
群馬県 伊勢崎市
曲輪町 5-18

石関政経懇話会 代表 石関 貴史 様

250-00798

印紙、引込で支払の引当り等北中上納せず。
印紙の通りこぎ帳中上納せず。印刷物の支払いは印紙引当りせず。

請求書

(取類(改正))

2015年 4月 30日 迄

外部コード 250-267 1

西毛九

足利市 12
TEL 0270-23-5863
FAX 0270-23-5901
二枚のSSカード
お客様カード 00798

二枚のSSカード
印刷・金庫・出札
TEL 0270-23-5863
FAX 0270-23-5901
二枚のSSカード
お客様カード 00798

伊勢崎 伊原 給油所

前月領収書	前月分訂正書	当月領入金	当月領出金	当月残高	当月領上金	当月領出金
98379		98379		0	105724	105724

品目	品名	数量	単価	金額	ご利用給油所名
415	入庫 口座引当り			98379	本社
	外周商品 消費税 (3%)		76832	4146	(消費税)
	(内周商品 内消費税	1,886円)			
	*** 本額計 ***			4105723	
	消費税戻金				

商品	ハイオク	レギュラー	軽油	灯油	オイル	其 他	合 計
数量		61986			300		
金額		76832			2586	20168	98377
引当						4147	4147

領収書発行日 2015年 5月15日

お支払い方法 口座振替

シリアル 12818

2-15

※台紙 1 枚につき領収書 1 枚のみ貼付する。

※台紙からはみ出るサイズの領収書は縮小コピーで貼付のこと。

※月毎に 1 から順に通し番号をつける。

(時系列に並べる必要は無いが、可能な限り費目は揃える)

※人件費支払いの際の個人情報、事務所口座など、公表を控えなければならない部分には各事務所においてマスキングを行い提出。)

※原本は事務所で保管し、コピーを 2 部本部へ提出。郵送の場合締切日必着のこと。

文書通信交通滞在費 領収書貼付台紙

議員氏名	石関貴史	費目 (○印を つける)	人件費	光熱水費	備品・消耗品費
報告対象月	平成 27 年 4 月		事務所費	滞在費	組織活動費
通し番号	5		機関紙誌発行費	調査研究費	宣伝事業費
			参 考 提出		

電話料金を払込受領証
東日本ご利用分

ご請求者氏名
石関貴史様 会 員

お客様番号
3001-1394-34505

2015年 4月ご請求分

金額(円)
¥6,088-

公取人
NTTファイナンス株式会社

お問合せ先 (TEL)
0800-3330111

15.4.30

印 度 印 信 行 印
(02688000・CVS111) - 印 取 扱

※台紙 1 枚につき領収書 1 枚のみ貼付する。

※台紙からはみ出るサイズの領収書は縮小コピーで貼付のこと。

※月毎に 1 から順に通し番号をつける。

(時系列に並べる必要は無いが、可能な限り費目は揃える)

※人件費支払いの際の個人情報、事務所口座など、公表を控えなければならない部分には各事務所においてマスキングを行い提出。)

※原本は事務所で保管し、コピーを 2 部本部へ提出。郵送の場合締切日必着のこと。

文書通信交通滞在費 領収書貼付台紙

議員氏名	石関貴史	費目 (○印を つける)	人件費	光熱水費	備品・消耗品費
報告対象月	平成 27 年 4 月		事務所費	滞在費	組織活動費
通し番号	6		機関紙誌発行費	調査研究費	宣伝事業費
			参 考 提出		

振替払込請求書
兼受領証

00180 3 901196

日本郵便株式会社

千	百	十	万	千	百	十	円
			3	6	7	0	4

372-0053
伊勢崎市沢町 2-1

石関 政経懇話会 宛

	日 附 印
	27-04-13 伊勢崎市 郵便局
	(04269)05 N91360006

この受領証は、大切に保管してください。

※台紙 1 枚につき領収書 1 枚のみ貼付する。

※台紙からはみ出るサイズの領収書は縮小コピーで貼付のこと。

※月毎に 1 から順に通し番号をつける。

(時系列に並べる必要は無いが、可能な限り費目は揃える)

※人件費支払いの際の個人情報、事務所口座など、公表を控えなければならない部分には各事務所においてマスキングを行い提出。)

※原本は事務所で保管し、コピーを 2 部本部へ提出。郵送の場合締切日必着のこと。

文書通信交通滞在費 領収書貼付台紙

議員氏名	石関貴史	費目 (○印を つける)	人件費	光熱水費	備品・消耗品費
報告対象月	平成 27 年 4 月		事務所費	滞在費	組織活動費
通し番号	7		機関紙誌発行費	調査研究費	宣伝事業費
			参考提出		

振替払込用紙
郵受振紙

00180	3	901196
日本郵便株式会社		
〒58368		
〒372-0053 伊勢市南高町2-1		
石関政経懇話会		
印		
27-04-13 伊勢崎町 郵便局		
(04269)05 N91360005		

この用紙は、大切に扱ってください。

※台紙 1 枚につき領収書 1 枚のみ貼付する。

※台紙からはみ出るサイズの領収書は縮小コピーで貼付のこと。

※月毎に 1 から順に通し番号をつける。

(時系列に並べる必要は無いが、可能な限り費目は揃える)

※人件費支払いの際の個人情報、事務所口座など、公表を控えなければならない部分には各事務所においてマスキングを行い提出。)

※原本は事務所で保管し、コピーを 2 部本部へ提出。郵送の場合締切日必着のこと。