

文書通信交通滞在費 使途報告書

提出日 2015年 6月 12日

議員氏名	太田 和美
報告対象月	2015年 3月

項目	金額 (円)	備考
1 経常経費	¥621419	
(1) 人件費	¥200000	スタッフ 1名
(2) 光熱水費	¥	
(3) 備品・消耗品費	¥67631	事務所新聞代、ガソリン代、事務所備品購入代、名刺代 等
(4) 事務所費	¥251490	事務所賃料 等
(5) 滞在費	¥102298	宿舍賃料
2 政治活動費	¥113030	
(1) 組織活動費	¥37430	有料道路通行料、駐車場代 等
(2) 機関紙誌発行費	¥0	
(3) 宣伝事業費	¥75600	事務所看板設置
(4) 調査研究費	¥0	
3 政党支部繰入 (寄付)	¥0	
主な内訳	¥0	
主な内訳	¥0	
4 資金管理団体繰入 (寄付)	¥0	
主な内訳	¥0	
主な内訳	¥0	
5 支出合計	¥734449	
6 前月からの繰越	¥213122	
7 次月への繰越	¥478673	次月以降スタッフ増員給与に充当予定

文書通信交通滞在費 領収書貼付台紙

議員氏名	太田和美	費目 (○印をつける)	人件費	光熱水費	備品・消耗品費
報告対象月	2015年 3月		事務所費	滞在費	組織活動費
通し番号	1		機関紙誌発行費	宣伝事業費	繰り入れ(寄付)
			調査研究費		

領 収 書

NO. 44102

太田 和美 殿

金 2,283 円 也

平成 27 年 3 月 10 日

平成 27 年 2 月分 電話料金等内訳

電話料金等合計 2,283 円

会館電話1 03 - 3508 - 7271

会社名	利用期間	基本料金	付加料金	度数料	その他	消費税	計
NIT 東日本	12/26 - 1/25	0	0	218	0	17	235
NIT 西日本	12/26 - 1/25	0	0	1,110	0	88	1,198
KHM							
その他							

会館電話2 03 - 3508 - 3541

会社名	利用期間	基本料金	付加料金	度数料	その他	消費税	計
NIT 東日本	12/26 - 1/25	0	0	68	0	5	73
NIT 西日本	12/26 - 1/25	0	0	720	0	57	777
KHM							
その他							

内線番号

利用期間	度数料	電 報	計

平成 27 年 2 月分 宿舍光熱水料及び自動車整備料金等内訳

光熱水料等合計 - 円

項目	電気料金	給湯料金	水道料金	充電料金	計
使用量	kw	m ³	m ³	台	
金額					

衆議院会計課

※台紙1枚につき領収書1枚のみ貼付する。

※台紙からはみ出るサイズの領収書は縮小コピーで貼付のこと。

※月毎に1から順に通し番号をつける。

(時系列に並べる必要は無いが、可能な限り費目は揃える)

※人件費支払いの際の個人情報、事務所口座など、公表を控えなければならない部分には各事務所においてマスキングを行い提出。))

※原本は事務所で保管し、コピーを2部本部へ提出。郵送の場合締切日必着のこと。

文書通信交通滞在費 領収書貼付台紙

議員氏名	太田和美	費目 (○印を つける)	人件費	光熱水費	備品・消耗品費
報告対象月	2015年 3月		事務所費	滞在費	組織活動費
通し番号	2		機関紙誌発行費	宣伝事業費	繰り入れ (寄付)

1ページ

277-0065
千葉県柏市柏5-6-10

大田かずみ事務所 様

お客先コード: 201616

領収書

株式会社 花園サテライト
〒277 千葉県柏市柏5-6-10
0835 TEL047133-601100 FAX047133-5225
E-mail gomipeco-hanazono.com
ツライクルセンター
千葉県柏市柏5-6-2

【領収先】
千葉県銀行花野井支店(印)1000089
千葉県銀行柏支店(印)1157990
筑波銀行北柏支店(印)417521
お振込みの際の手続料はご負担願います

日付	請求番号 (EED)	お支払予定日
27年03月分	2046064114	2 27/03/末

今日のお支払額 (税込)	均等割額	今日のお支払額
10,000	500	10,500

専攻ありがとうございます
下記のとおりお振込み申し上げます。

日付	EED番号	取引区分	品名	数量	単価	金額
27/03/31	111565 (11739)	振付金 振付額	一般風景物産品運送区分費 納付税等 (消費税等額 10,000)			10,000 500

上記の金額正に領収しました 27年4月27日

URC00000000000000000000 年 月 日 (領収書00000000000000000000)

☐カシハソフ ☐カシハソフ・ワグワ-20060001

- ※台紙1枚につき領収書1枚のみ貼付する。
- ※台紙からはみ出るサイズの領収書は縮小コピーで貼付のこと。
- ※月毎に1から順に通し番号をつける。
(時系列に並べる必要は無いが、可能な限り費目は揃える)
- ※人件費支払いの際の個人情報、事務所口座など、公表を控えなければならない部分には各事務所においてマスキングを行い提出。)
- ※原本は事務所で保管し、コピーを2部本部へ提出。郵送の場合締切日必着のこと。

文書通信交通滞在費 領収書貼付台紙

議員氏名	太田和美	費目 (○印をつける)	人件費	光熱水費	備品・消耗品費
報告対象月	2015年 3月		事務所費	滞在費	組織活動費
通し番号	3		機関紙誌発行費	宣伝事業費	繰り入れ (寄付)

277-0005
千歳駅前市街5-0-10

太田かずみ事務所
お客様コード: 201616

領収書

株式会社 花園サロニール
〒277-0005 千葉県千歳市千歳5-0-10
E-mail: goimieco@hanazono.com
ソフィールセンター
千歳駅前市街5-0-2

(振込先)
千葉銀行 花野井五店 (2) 11000089
千葉銀行 千歳店 (2) 11179990
千葉銀行 北極店 (2) 417531
お振込みの際は手数料はご負担ください

日付	請求番号	頁数	支払予定日
27年02月分	201646462	2	27/02/末

今月の支払額(税込)	消費税額	合計支払額
10,000	800	10,800

場はありがとうございます
下記のとおり請求申し上げます。

日付	請求番号	取引区分	品名	数量	単価	金額
27/02/28	17716 17716	契約期 支払期	一般経費物化費(通信費)分 の賃料等 (契約対象額)			10,000
						800

上記の金額に領収しました 27年2月28日

※台紙1枚につき領収書1枚のみ貼付する。

※台紙からはみ出るサイズの領収書は縮小コピーで貼付のこと。

※月毎に1から順に通し番号をつける。

(時系列に並べる必要は無いが、可能な限り費目は揃える)

※人件費支払いの際の個人情報、事務所口座など、公表を控えなければならない部分には各事務所においてマスキングを行い提出。))

※原本は事務所で保管し、コピーを2部本部へ提出。郵送の場合締切日必着のこと。

文書通信交通滞在費 領収書貼付台紙

議員氏名	太田和美	費目 (○印をつける)	人件費	光熱水費	備品・消耗品費
報告対象月	2015年 3月		事務所費	滞在費	組織活動費
通し番号	4		機関紙誌発行費	調査研究費	宣伝事業費

料金後納郵便

親展 重要
CONFIDENTIAL IMPORTANT

J:COM

03 22174809#

取引明細書の印刷内容

J:COM

印刷番号	XXXXXXXXXX
請求者名	大田 和美 様
印刷年月	2015年 3月
印刷金額	18,000円
印刷日	2015年 3月 27日

※印刷金額は、印刷代(18,000円)と印刷料(0円)の合計です。

印刷内容の内訳

印刷内容	金額	印刷枚数	印刷単価
請求書	18,000	3	6,000
領収書	0	3	0
合計	18,000	6	

※印刷代は、印刷枚数×印刷単価です。

- ※台紙1枚につき領収書1枚のみ貼付する。
- ※台紙からはみ出るサイズの領収書は縮小コピーで貼付のこと。
- ※月毎に1から順に通し番号をつける。
(時系列に並べる必要は無いが、可能な限り費目は揃える)
- ※人件費支払いの際の個人情報、事務所口座など、公表を控えなければならない部分には各事務所においてマスキングを行い提出。))
- ※原本は事務所で保管し、コピーを2部本部へ提出。郵送の場合締切日必着のこと。

文書通信交通滞在費 領収書貼付台紙

議員氏名	太田和美	費目 (○印を つける)	人件費	光熱水費	備品・消耗品費
報告対象月	2015年 3月		事務所費	滞在費	組織活動費
通し番号	5		機関紙誌発行費	宣伝事業費	繰り入れ (寄付)
			調査研究費		

No 9065
発行日 2015年4月2日

◇ 領 収 証 ◇

太田かずみ事務所 御中
ご契約番号 103255463R0000
ご契約者名 太田 和美

¥ 20,520-

(税抜き ¥ 19,000-)

但 リース料として
2015年3月31日 上記金額正に領収いたしました。



日立キビタルNEW株式会社
東京都港区西新橋一丁目3番1号 西新橋スクエア

発行部署名	捺印	担当印
カスタマーサービスセンター	(印)	(印)

※金額が訂正されたもの及び会社印印紙は捺印の効力は無効となります。
※再発行は致しません。

Ver. 2014.08

※台紙1枚につき領収書1枚のみ貼付する。

※台紙からはみ出るサイズの領収書は縮小コピーで貼付のこと。

※月毎に1から順に通し番号をつける。

(時系列に並べる必要は無いが、可能な限り費目は揃える)

※人件費支払いの際の個人情報、事務所口座など、公表を控えなければならない部分には各事務所においてマスキングを行い提出。))

※原本は事務所で保管し、コピーを2部本部へ提出。郵送の場合締切日必着のこと。

文書通信交通滞在費 領収書貼付台紙

議員氏名	太田和美	費目 (○印を つける)	人件費	光熱水費	備品・消耗品費
報告対象月	2015年 3月		事務所費	滞在費	組織活動費
通し番号	6		機関紙誌発行費	宣伝事業費	繰り入れ(寄付)
			調査研究費		

電話料金等払込受領証
東日本ご利用分

ATMまたはゆうちょ銀行振込可。お支払の際は、お振込先を必ずご確認ください。

ご請求先氏名
太田 和美 様

お客様番号
3010-0749-86478

2015年 2月ご請求分

金額(円)
¥9,027-

受取人
NTTファイナンス株式会社

お問合せ先 (無料)
0800-3330111

取日 印
ザンクス
15.3.2
608487

取人印紙貼付欄
(金融機関・CVS用)→お客様

※台紙1枚につき領収書1枚のみ貼付する。

※台紙からはみ出るサイズの領収書は縮小コピーで貼付のこと。

※月毎に1から順に通し番号をつける。

(時系列に並べる必要は無いが、可能な限り費目は揃える)

※人件費支払いの際の個人情報、事務所口座など、公表を控えなければならない部分には各事務所においてマスキングを行い提出。))

※原本は事務所で保管し、コピーを2部本部へ提出。郵送の場合締切日必着のこと。

文書通信交通滞在費 領収書貼付台紙

議員氏名	太田和美	費目 (○印を つける)	人件費	光熱水費	備品・消耗品費
報告対象月	2015年 3月		事務所費	滞在費	組織活動費
通し番号	7		機関紙誌発行費	調査研究費	宣伝事業費

領 収 証

太田和美 様

No. _____

★ 15,000円也

内 訳	
現金	
小切手	/
手形	/
消費税額等(%)	

但 11/1年度4月分賃料にて KSC
11/27年3月1日 上記正に領収いたしました

株式会社近代ホーム
代表取締役 山崎真理子
〒270-0163 千葉県流山市南流山本町12番地10号
TEL 04-7159-7229
FAX 04-7159-6691



コクヨ ウケ-98N

※台紙1枚につき領収書1枚のみ貼付する。

※台紙からはみ出るサイズの領収書は縮小コピーで貼付のこと。

※月毎に1から順に通し番号をつける。

(時系列に並べる必要は無いが、可能な限り費目は揃える)

※人件費支払いの際の個人情報、事務所口歴など、公表を控えなければならない部分には各事務所においてマスキングを行い提出。))

※原本は事務所で保管し、コピーを2部本部へ提出。郵送の場合締切日必着のこと。

文書通信交通滞在費 領収書貼付台紙

議員氏名	太田和美	費目 (○印を つける)	人件費	光熱水費	備品・消耗品費
報告対象月	2015年 3月		事務所費	滞在費	組織活動費
通し番号	8		機関紙誌発行費	調査研究費	宣伝事業費 繰り入れ(寄付)

領 収 証

No. _____

太田和美 様

27年 3月 5

★ 730,000

但 駐車代 2台分

上記正に領収いたしました

内 訳

 税抜金額

 消費税額等(%)

千葉県柏市柏6丁目8番33号

金子喜信 (印)

コクヨ ウケ-76

※台紙1枚につき領収書1枚のみ貼付する。

※台紙からはみ出るサイズの領収書は縮小コピーで貼付のこと。

※月毎に1から順に通し番号をつける。

(時系列に並べる必要は無いが、可能な限り費目は揃える)

※人件費支払いの際の個人情報、事務所口座など、公表を控えなければならない部分には各事務所においてマスキングを行い提出。))

※原本は事務所で保管し、コピーを2部本部へ提出。郵送の場合締切日必着のこと。

文書通信交通滞在費 領収書貼付台紙

議員氏名	太田和美	費目 (○印をつける)	人件費	光熱水費	備品・消耗品費
報告対象月	2015年 3月		事務所費	滞在費	組織活動費
通し番号	9		機関紙誌発行費	調査研究費	宣伝事業費

領収証
 ⑤

維新の党千葉県第8選挙区支部太田和美 27年3月分
 様
 柏5-6-10 001区
 128

品名	部数	金額
毎日新聞朝刊 (本体価格)	1	3,300
産経新聞 (本体価格)	1	2,810
<消費税>		488
27年3月30日 領収額		6,598円(税込)
10の通り面収取(1/1)		(消費税込)

4340 順
 毎 日 10571 読
 東 京 新 聞
 産 経 新 聞

26年度産多古米コシヒカリ
 大好評販売中！
 5kg 2,600円
 10kg 4,900円

ご愛読ありがとうございます。

さらさわ新聞店
 所長 田澤雅之
 柏市松台2-3-15 TEL.047167-2989 FAX.047166-6337



※台紙1枚につき領収書1枚のみ貼付する。

※台紙からはみ出るサイズの領収書は縮小コピーで貼付のこと。

※月毎に1から順に通し番号をつける。

(時系列に並べる必要は無いが、可能な限り費目は揃える)

※人件費支払いの際の個人情報、事務所口座など、公表を控えなければならない部分には各事務所においてマスキングを行い提出。)

※原本は事務所で保管し、コピーを2部本部へ提出。郵送の場合締切日必着のこと。

文書通信交通滞在費 領収書貼付台紙

議員氏名	太田和美	費目 (○印を つける)	人件費	光熱水費	備品・消耗品費
報告対象月	2015年 3月		事務所費	滞在費	組織活動費
通し番号	10		機関紙誌発行費	宣伝事業費	繰り入れ(寄付)
			調査研究費		

領収書

区域005 全戸0765 お問合せNo 20182

お名前 太田かずみ事務所 様

柏5-6-10

KSビル1階

27年 3月分

銘	柄	部数	本体	消費税	合計
1	読売新聞 朝刊	1	3,295	264	3,559
2					
3					
合計			3,559円		

◇左記の通り領収しました

領収日 年 月 日



読売センター柏東部

永尾 鎮 機

柏市東上町2-21 TEL.04(7167)2609



※台紙1枚につき領収書1枚のみ貼付する。

※台紙からはみ出るサイズの領収書は縮小コピーで貼付のこと。

※月毎に1から順に通し番号をつける。

(時系列に並べる必要は無いが、可能な限り費目は揃える)

※人件費支払いの際の個人情報、事務所口座など、公表を控えなければならない部分には各事務所においてマスキングを行い提出。))

※原本は事務所で保管し、コピーを2部本部へ提出。郵送の場合締切日必着のこと。

文書通信交通滞在費 領収書貼付台紙

議員氏名	太田和美	費目 (○印を つける)	人件費	光熱水費	備品・消耗品費
報告対象月	2015年 3月		事務所費	滞在費	組織活動費
通し番号	11		機関紙誌発行費	調査研究費	宣伝事業費

領収書

区域005 全戸0765 お問合せNo 20182

お名前 **太田かずみ事務所** 様
 柏5-6-10
 KSビル1階
 27年 3月分

路	柄	部数	本体	消費税	合計
1	千葉日報	1	2,791	224	3,015
2					
3					
合計					3,015円

◇左記の通り領収しました

領収日 年 月 日

読売センター柏東部
 永尾 鎮 機
 柏市東上町2-21 TEL 04(7167)2609

領収印

- ※台紙1枚につき領収書1枚のみ貼付する。
- ※台紙からはみ出るサイズの領収書は縮小コピーで貼付のこと。
- ※月毎に1から順に通し番号をつける。
 (時系列に並べる必要は無いが、可能な限り費目は揃える)
- ※人件費支払いの際の個人情報、事務所口座など、公表を控えなければならない部分には各事務所においてマスキングを行い提出。)
- ※原本は事務所で保管し、コピーを2部本部へ提出。郵送の場合締切日必着のこと。

文書通信交通滞在費 領収書貼付台紙

議員氏名	太田和美	費目 (○印を つける)	人件費	光熱水費	備品・消耗品費
報告対象月	2015年 3月		事務所費	滞在費	組織活動費
通し番号	12		機関紙誌発行費	宣伝事業費	繰り入れ (寄付)
			調査研究費		

ASA 柏市千代田 1区 151 番 照会番号 27392 **領 収 証**

太田和美事務所様 27年 3月分

KSW5 6-10 KSビル

銘 柄	部 数	金 額	合 計 金 額
朝日新聞朝刊	1	3,564	3,564円

本体価格 3,300円
消費税 264円
毎度ご購入有難うございます
上記金額正に領収致しました

日頃より、ご購読ありがとうございます。今後も末長くお付き合いをお願い致します。

ASA 柏中央
柏市千代田2-2-1
0120-677-724

※台紙1枚につき領収書1枚のみ貼付する。

※台紙からはみ出るサイズの領収書は縮小コピーで貼付のこと。

※月毎に1から順に通し番号をつける。

(時系列に並べる必要は無いが、可能な限り費目は揃える)

※人件費支払いの際の個人情報、事務所口座など、公表を控えなければならない部分には各事務所においてマスキングを行い提出。)

※原本は事務所で保管し、コピーを2部本部へ提出。郵送の場合締切日必着のこと。

文書通信交通滞在費 領収書貼付台紙

議員氏名	太田和美	費目 (○印を つける)	人件費	光熱水費	備品・消耗品費
報告対象月	2015年 3月		事務所費	滞在費	組織活動費
通し番号	13		機関紙誌発行費	調査研究費	宣伝事業費



ユニディ松戸ときわ平店
TEL 047(704)6331
営業時間 7:00~21:00

2015年03月26日(木) No. 0021

No74200621佐々木(由)

4941667874138 JAN	
010202内アルミカバンガ-	¥1,382
4901525005234 JAN	
040216内ムーンアラバンガ-	¥754
4971710319378 JAN	
040205内クリアタン CO Eマスク	
2コ x 単1166	¥2,332
4971710319361 JAN	
040205内クリアタン VC Eマスク	¥1,166
4967576120401 JAN	
070215内アルカリデソチタンA 8P	¥538

小計 6,172円
(内税計 457円)

お預り 10,222円
お釣り 4,050円
(消費税等 ¥457)

=====
\$: 会員価格対象商品
% : 会員割引対象商品
: 販売日確認書対象商品
非 : 非課税商品

No. 0063 6点買 09:45TM

※台紙1枚につき領収書1枚のみ貼付する。

※台紙からはみ出るサイズの領収書は縮小コピーで貼付のこと。

※月毎に1から順に通し番号をつける。

(時系列に並べる必要は無いが、可能な限り費目は揃える)

※人件費支払いの際の個人情報、事務所口座など、公表を控えなければならない部分には各事務所においてマスキングを行い提出。)

※原本は事務所で保管し、コピーを2部本部へ提出。郵送の場合締切日必着のこと。

文書通信交通滞在費 領収書貼付台紙

議員氏名	太田和美	費目 (○印を つける)	人件費	光熱水費	○備品	消耗品費
報告対象月	2015年 3月		事務所費	滞在費	組織活動費	
通し番号	15		機関紙誌発行費		宣伝事業費	
			調査研究費		繰り入れ (寄付)	

ENEOS

納品書(領収書)

2015年03月30日 20:11

売上
 Tカード会員 様
 6-330825-49997-000
 現金会員
 車両番号 実車番
 0018-00
 ENEOS ヴィーゴ P-11
 60.80L *
 137円 ¥8,329
合計 ¥8,329
 (内消費税等(8.00%)) ¥617
 お預り ¥10,000
 お釣り ¥1,671
 Tカード番号: 9051910006245015
 ポイント: 基本P 38P
 特別P 0P
 今回計 38P
 利用ポイント 0P
 利用可能ポイント 1404P
 本日付与されたポイントは2~3日
 目以降に反映されます。有効期限切
 等の理由で、Tカードにポイントが
 加算されないことがあります。
 詳細はwww.tsite.jpにてご確認下さ
 い。
 現金でお買上げの場合は領収書にかえさせていただきます。
 ENEOS フロンティア千葉支店
 DDセルフ五香店
 千葉県 松戸市五香7-57-1
 TEL: 047-387-2883 SS-330825
 サイトNo 3638-04 データNo 8956-8957
 100S スタッフ 2015/03/31

※台紙1枚につき領収書1枚のみ貼付する。

※台紙からはみ出るサイズの領収書は縮小コピーで貼付のこと。

※月毎に1から順に通し番号をつける。

(時系列に並べる必要は無いが、可能な限り費目は揃える)

※人件費支払いの際の個人情報、事務所口座など、公表を控えなければならない部分には各事務所においてマスキングを行い提出。))

※原本は事務所で保管し、コピーを2部本部へ提出。郵送の場合締切日必着のこと。

文書通信交通滞在費 領収書貼付台紙

議員氏名	太田和美	費目 (○印を つける)	人件費	光熱水費	備品・消耗品費
報告対象月	2015年 3月		事務所費	滞在費	組織活動費
通し番号	16		機関紙誌発行費	調査研究費	宣伝事業費

当店嚴安備まいどプラス
入会金・年会費永久無料(〇〇)ノ



領収書

プリテールフロント南増尾
TEL 04-7170-5980 326882
出光サービス株式会社
千葉県柏市南増尾7-1-14
TEL

売上 2015年 3月21日 18:28
ウエ 様
キャッシュカード 17-326882-00000-0000

出光スーパーゼアス P-23(内)
63.77L 8140.0 8928円

合計 8,928円
(内、消費税等(8.00%) 661円)

プリカ有効期限: 2016年 3月21日
プリカ前回残: 10,000円
プリカ利用金額: 8,928円
プリカ今回残: 1,072円

7501001325833076-20738-00
伝No: 10357 担当:8800

※ 本書保管上のお願
財布・手帳等にはさんで保管頂く場
合は、印刷面を内側に折り保管をお
願いたします。

※台紙1枚につき領収書1枚のみ貼付する。

※台紙からはみ出るサイズの領収書は縮小コピーで貼付のこと。

※月毎に1から順に通し番号をつける。

(時系列に並べる必要は無いが、可能な限り費目は揃える)

※人件費支払いの際の個人情報、事務所口座など、公表を控えなければならない部分には各事務所においてマスキングを行い提出。)

※原本は事務所で保管し、コピーを2部本部へ提出。郵送の場合締切日必着のこと。

文書通信交通滞在費 領収書貼付台紙

議員氏名	太田和美	費目 (○印を つける)	人件費	光熱水費	備品・消耗品費
報告対象月	2015年 3月		事務所費	滞在費	組織活動費
通し番号	17		機関紙誌発行費	宣伝事業費	繰り入れ(寄付)
			調査研究費		

Express

令頁以又領書
 シンエネコーポレーション
 シンエネ郡山SS-2
 福島県郡山市並木3-1-19
 TEL:024-927-0876
 2015/03/01(日)16:21
 現金フリー
 30-1231356-000001 3231 0000
 売上 現金引 手
 ナジーF1
 110010 ¥8750
 56.800 @147.0 1-6 N-17

小計 ¥8,350
 (内消費税等 ¥619)
 合言上 ¥8,350
 お預かり ¥10000 お釣 ¥1650
 ※上記にて領収書とさせていただきます
 ★オイル交換キャンペーン実施中★
 ★国産ガソリン車メンテナンス無料★
 ★冬タイヤ好評販売中!★
 ★安全点検無料!実施中!★
 ★詳しくはスタッフまで!★
 No.2880 担当:0029 SS洗車

POS番号01
 2015/03/01
 番号(チケット)
 2015/03/01(日)16:21
 ナジーF1 - 車検油
 2015/03/01 番号1
 有効期限 2015/03/31

711356
 ※本日はご利用できません。
 期間中1回のみ翌日から使用可能。
 ※操作の最初にバーコードを読ませ
 てください。他SSでは使用不可。
 ★3、4、7、8、11、12番
 車のみ利用可能です★
 ※発行された時の、同じ支払い方法
 のみご利用できます。
 ★★★★★ 洗車機側 ★★★★★
 2903347113564

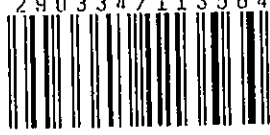

※台紙1枚につき領収書1枚のみ貼付する。
 ※台紙からはみ出るサイズの領収書は縮小。
 ※月毎に1から順に通し番号をつける。

(時系列に並べる必要は無いが、可能な限り買日は揃える)

※人件費支払いの際の個人情報、事務所口座など、公表を控えなければならない部分には各事務所においてマスキングを行い提出。))

※原本は事務所で保管し、コピーを2部本部へ提出。郵送の場合締切日必着のこと。

文書通信交通滞在費 領収書貼付台紙

議員氏名	太田和美	費目 (○印を つける)	人件費	光熱水費	備品・消耗品費
報告対象月	2015年 3月		事務所費	滞在費	組織活動費
通し番号	18		機関紙誌発行費	宣伝事業費	繰り入れ(寄付)
			調査研究費		

納品書(領収書)

2015年03月04日 08:54

売上
 Tカード会員 様
 6-330825-49997-000
 現金会員
 車両番号 実車番
 0018-00
 ENEOSヴィーゴ P-05
 59.35L *
 135円 ¥8,012
合計 ¥8,012
 (内消費税等(8.00%) ¥593)
 お預り ¥10,000
 お釣り ¥1,988
 Tカード番号: 9051910006245015
 ポイント: 基本P 37P
 特別P 0P
 特別P(SS) 74P
 今回計 111P
 利用ポイント 0P
 利用可能ポイント 1107P
 本日付与されたポイントは2~3日
 目以降に反映されます。有効期限切
 等の理由で、Tカードにポイントが
 加算されないことがあります。
 詳細はwww.tsite.jpにてご確認下
 さい。
 現金でお支払いの場合は領収書にかえさせて頂きます。
 ENEOSフロンティア千葉支店
 DDセルフ五香店
 千葉県 松戸市五香7-57-1
 TEL:047-387-2883 SS-330825
 レシートNo 4262-02 データNo7541-7542
 001早川 2015/03/04

※台紙1枚につき領収書1枚のみ貼付する。

※台紙からはみ出るサイズの領収書は縮小コピーで貼付のこと。

※月毎に1から順に通し番号をつける。

(時系列に並べる必要は無いが、可能な限り費目は揃える)

※人件費支払いの際の個人情報、事務所口座など、公表を控えなければならない部分には各事務所においてマスキングを行い提出。)

※原本は事務所で保管し、コピーを2部本部へ提出。郵送の場合締切日必着のこと。

文書通信交通滞在費 領収書貼付台紙

議員氏名	太田和美	費日 (○印を つける)	人件費	光熱水費	備品・消耗品費
報告対象月	2015年 3月		事務所費	滞在費	組織活動費
通し番号	19		機関紙誌発行費	調査研究費	宣伝事業費

ENEOS

納品書(領収書)

2015年03月13日 15:35

売上

様

6-330295-10003-001

現金固定

車両番号

実車番

0018-00

ENEOS ヴィーゴ

P-08

65.68L(個)

*

@137

¥8,998

合計

¥8,998

(内消費税等(8.00%))

¥667)

お預り

¥20,000

お釣り

¥11,002

宇田川株式会社

Dr. Driveセルフ柏中央店

千葉県 柏市富里1丁目1-34

TEL:04-7166-3921

SS-330295

レシートNo 7706-03

レシートNo7122-7122

0021大古 幸成

2015/03/13

※台紙1枚につき領収書1枚のみ貼付する。

※台紙からはみ出るサイズの領収書は縮小コピーで貼付のこと。

※月毎に1から順に通し番号をつける。

(時系列に並べる必要は無いが、可能な限り費目は揃える)

※人件費支払いの際の個人情報、事務所口座など、公表を控えなければならない部分には各事務所においてマスキングを行い提出。))

※原本は事務所で保管し、コピーを2部本部へ提出。郵送の場合締切日必着のこと。

文書通信交通滞在費 領収書貼付台紙

議員氏名	太田和美	費目 (○印を つける)	人件費	光熱水費	備品・消耗品費
報告対象月	2015年 3月		事務所費	滞在費	組織活動費
通し番号	70		機関紙誌発行費	宣伝事業費	繰り入れ(寄付)
			調査研究費		

衆議院議員 太田和美 先生

平成27年3月25日

平成27年4月 議員連盟会費等 歳費引去明細

歳費引去合計	¥30,600
--------	---------

《内訳》

◎党費(特別党費) ~~30,000~~
◎議員連盟会費 合計 600

議員連盟名称	会費	議員連盟名称	会費
原免ゼロの会	500		
維新の党 行政実士制度推進議員連盟	100		

【本件問合せ先】
維新の党 国会議員団本部
東京都千代田区東田町2-9-5 | 1F 4101号室

- ※台紙1枚につき領収書1枚のみ貼付する。
- ※台紙からはみ出るサイズの領収書は縮小コピーで貼付のこと。
- ※月毎に1から順に通し番号をつける。
(時系列に並べる必要は無いが、可能な限り費目は揃える)
- ※人件費支払いの際の個人情報、事務所口座など、公表を控えなければならない部分には各事務所においてマスキングを行い提出。))
- ※原本は事務所で保管し、コピーを2部本部へ提出。郵送の場合締切日必着のこと。

文書通信交通滞在費 領収書貼付台紙

議員氏名	太田和美	費目 (○印を つける)	人件費	光熱水費	備品・消耗品費
報告対象月	2015年 3月		事務所費	滞在費	組織活動費
通し番号	21		機関紙誌発行費	○ <u>宣伝事業費</u>	繰り入れ(寄付)
			調査研究費		

領収証

No.

太田和美様

様

27年3月31日

金額

¥75600

内
消費税等

但 事務所所有代 月々付工事費
上記正に領収いたしました



現金	
小切手	

〒151-8501 NISA00 #779

〒277-0932 千葉県千葉市中央区谷町6-4
株式会社 **33** 工務
TEL. 04-7190-1966 FAX 04-7190-1967



※台紙1枚につき領収書1枚のみ貼付する。

※台紙からはみ出るサイズの領収書は縮小コピーで貼付のこと。

※月毎に1から順に通し番号をつける。

(時系列に並べる必要は無いが、可能な限り費目は揃える)

※人件費支払いの際の個人情報、事務所口座など、公表を控えなければならない部分には各事務所においてマスキングを行い提出。))

※原本は事務所で保管し、コピーを2部本部へ提出。郵送の場合締切日必着のこと。

文書通信交通滞在費 領収書貼付台紙

議員氏名	太田和美	費目 (○印を つける)	人件費	光熱水費	備品・消耗品費
報告対象月	2015年 3月		事務所費	滞在費	組織活動費
通し番号	22		機関紙誌発行費	調査研究費	宣伝事業費

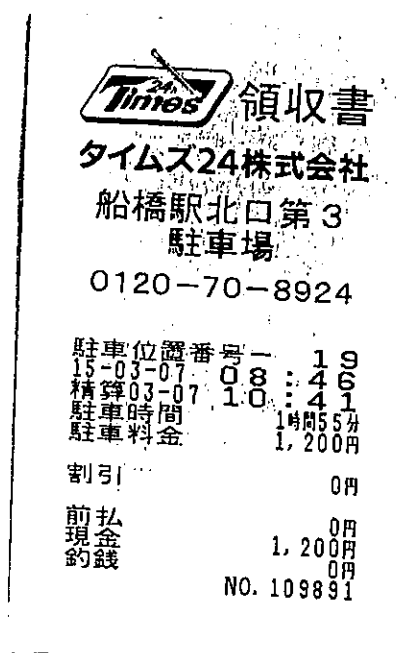

※台紙1枚につき領収書1枚のみ貼付する。

※台紙からはみ出るサイズの領収書は縮小コピーで貼付のこと。

※月毎に1から順に通し番号をつける。

(時系列に並べる必要は無いが、可能な限り費目は揃える)

※人件費支払いの際の個人情報、事務所口座など、公表を控えなければならない部分には各事務所においてマスキングを行い提出。)

※原本は事務所で保管し、コピーを2部本部へ提出。郵送の場合締切日必着のこと。

文書通信交通滞在費 領収書貼付台紙

議員氏名	太田和美	費目 (o印を つける)	人件費	光熱水費	備品・消耗品費
報告対象月	2015年 3月		事務所費	滞在費	組織活動費
通し番号	23		機関紙誌発行費	調査研究費	宣伝事業費

No. 2678

利用明細書

2015年 3月15日 15:20
 入口料金所 千葉北
 出口料金所 習志野本線 (上り)

車種 普通車
 通行料金 ¥760円
合計 ¥760円

※台紙1枚につき領収書1枚のみ貼付する。

※台紙からはみ出るサイズの領収書は縮小コピーで貼付のこと。

※月毎に1から順に通し番号をつける。

(時系列に並べる必要は無いが、可能な限り費目は揃える)

※人件費支払いの際の個人情報、事務所口座など、公表を控えなければならない部分には各事務所においてマスキングを行い提出。))

※原本は事務所で保管し、コピーを2部本部へ提出。郵送の場合締切日必着のこと。

文書通信交通滞在費 領収書貼付台紙

議員氏名	太田和美	費目 (○印を つける)	人件費	光熱水費	備品・消耗品費
報告対象月	2015年 3月		事務所費	滞在費	組織活動費
通し番号	24		機関紙誌発行費	調査研究費	宣伝事業費

ご利用ありがとうございます。



料金所では一旦停車してください。

領 収 書

料金所 三郷

NEXCO 東日本お客さまセンター
0570-024-024
FAX、1P電話の方はこちら
03-65938-7524

15年 3月 8日 22時 21分

車種 普通

通行料金 ¥360-

(現金)

- 入口料金所 - 流山
平成26年4月に消費税改正に伴う料金改定
を行いました。料金は10円単位に。
東日本高速道路株式会社
東京都千代田区森が関5-3-2
取扱番号 250-00982218-00

※台紙1枚につき領収書1枚のみ貼付する。

※台紙からはみ出るサイズの領収書は縮小コピーで貼付のこと。

※月毎に1から順に通し番号をつける。

(時系列に並べる必要は無いが、可能な限り費目は揃える)

※人件費支払いの際の個人情報、事務所口座など、公表を控えなければならない部分には各事務所においてマスキングを行い提出。)

※原本は事務所で保管し、コピーを2部本部へ提出。郵送の場合締切日必着のこと。

文書通信交通滞在費 領収書貼付台紙

議員氏名	太田和美	費目 (○印を つける)	人件費	光熱水費	備品・消耗品費
報告対象月	2015年 3月		事務所費	滞在費	組織活動費
通し番号	25		機関紙誌発行費	宣伝事業費	繰り入れ(寄付)
			調査研究費		

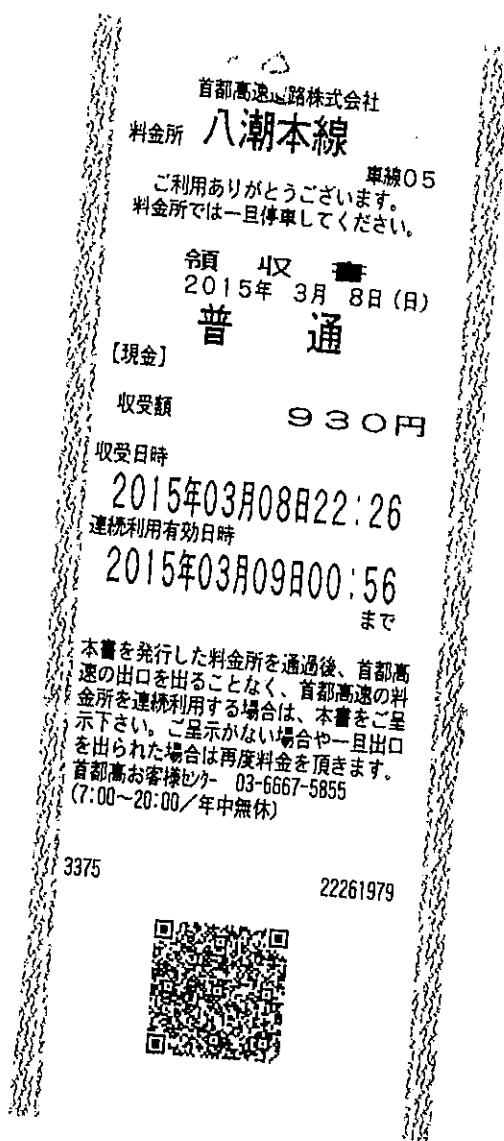

※台紙1枚につき領収書1枚のみ貼付する。

※台紙からはみ出るサイズの領収書は縮小コピーで貼付のこと。

※月毎に1から順に通し番号をつける。

(時系列に並べる必要は無いが、可能な限り費目は揃える)

※人件費支払いの際の個人情報、事務所口座など、公表を控えなければならない部分には各事務所においてマスキングを行い提出。))

※原本は事務所で保管し、コピーを2部本部へ提出。郵送の場合締切日必着のこと。

文書通信交通滞在費 領収書貼付台紙

議員氏名	太田和美	費目 (o印を つける)	人件費	光熱水費	備品・消耗品費
報告対象月	2015年 3月		事務所費	滞在費	組織活動費
通し番号	26		機関紙誌発行費	調査研究費	宣伝事業費

No.2679

利用明細書

2015年 3月15日 13:35
 入口料金所 習志野本線(下り)
 出口料金所 千葉北
 車種 普通車
 通行料金 ¥760円
合計 ¥760円

※台紙1枚につき領収書1枚のみ貼付する。

※台紙からはみ出るサイズの領収書は縮小コピーで貼付のこと。

※月毎に1から順に通し番号をつける。

(時系列に並べる必要は無いが、可能な限り費目は揃える)

※人件費支払いの際の個人情報、事務所口座など、公表を控えなければならない部分には各事務所においてマスキングを行い提出。))

※原本は事務所で保管し、コピーを2部本部へ提出。郵送の場合締切日必着のこと。

文書通信交通滞在費 領収書貼付台紙

議員氏名	太田和美	費目 (○印を つける)	人件費	光熱水費	備品・消耗品費
報告対象月	2015年 3月		事務所費	滞在費	組織活動費
通し番号	27		機関紙誌発行費	調査研究費	宣伝事業費

No. 2677

利川明細書

2015年 3月15日 15:44

入口料金所 市川本線

出口料金所 飯倉出口

車種 普通車

通行料金 ¥720円

合計 ¥720円

- ※台紙1枚につき領収書1枚のみ貼付する。
- ※台紙からはみ出るサイズの領収書は縮小コピーで貼付のこと。
- ※月毎に1から順に通し番号をつける。
(時系列に並べる必要は無いが、可能な限り費目は揃える)
- ※人件費支払いの際の個人情報、事務所口座など、公表を控えなければならない部分には各事務所においてマスキングを行い提出。)
- ※原本は事務所で保管し、コピーを2部本部へ提出。郵送の場合締切日必着のこと。

文書通信交通滞在費 領収書貼付台紙

議員氏名	太田和美	費目 (○印を つける)	人件費	光熱水費	備品・消耗品費
報告対象月	2015年 3月		事務所費	滞在費	組織活動費
通し番号	28		機関紙誌発行費	調査研究費	宣伝事業費

ご利用ありがとうございます。

千葉県道路公社

料金所では一旦停車してください。

領 収 書

料金所 流山有料道路

NE×CO東日本お客さまセンター
05-70-024-024
Eメール電話の方はこちら
03-5938-7524

15年 3月 8日 22時18分

車種 普通

通行料金 ¥100-
(現金)

シートベルトはあなたの命綱!

後部座席もシートベルトを着用しましょう!

千葉県道路公社 043-227-9333

千葉県千葉市中央区中央2-5-1

取扱番号 2764-02-00

※台紙1枚につき領収書1枚のみ貼付する。

※台紙からはみ出るサイズの領収書は縮小コピーで貼付のこと。

※月毎に1から順に通し番号をつける。

(時系列に並べる必要は無いが、可能な限り費目は揃える)

※人件費支払いの際の個人情報、事務所口座など、公表を控えなければならない部分には各事務所においてマスキングを行い提出。))

※原本は事務所で保管し、コピーを2部本部へ提出。郵送の場合締切日必着のこと。

文書通信交通滞在費 領収書貼付台紙

議員氏名	太田和美	費目 (○印を つける)	人件費	光熱水費	備品・消耗品費
報告対象月	2015年 3月		事務所費	滞在費	組織活動費
通し番号	29		機関紙誌発行費	調査研究費	宣伝事業費

領収書

本町711第7駐車場

駐車番号	01番
入庫時間	03月07日 08:35
出庫時間	03月07日 12:14
請求金額	1,000円
領収金額	1,000円
領収日	15年03月07日

※台紙1枚につき領収書1枚のみ貼付する。

※台紙からはみ出るサイズの領収書は縮小コピーで貼付のこと。

※月毎に1から順に通し番号をつける。

(時系列に並べる必要は無いが、可能な限り費目は揃える)

※人件費支払いの際の個人情報、事務所口座など、公表を控えなければならない部分には各事務所においてマスキングを行い提出。)

※原本は事務所で保管し、コピーを2部本部へ提出。郵送の場合締切日必着のこと。

文書通信交通滞在費 領収書貼付台紙

議員氏名	太田和美	費目 (○印を つける)	人件費	光熱水費	備品・消耗品費
報告対象月	2015年 3月		事務所費	滞在費	組織活動費
通し番号	30		機関紙誌発行費	調査研究費	宣伝事業費 繰り入れ(寄付)

No. 2674

利用明細書

2015年 3月17日 11:38
 入口料金所 北上野本線
 出口料金所 飯倉出口
 車種 普通車
 通行料金 ¥610円
合計 ¥610円

※台紙1枚につき領収書1枚のみ貼付する。

※台紙からはみ出るサイズの領収書は縮小コピーで貼付のこと。

※月毎に1から順に通し番号をつける。

(時系列に並べる必要は無いが、可能な限り費目は揃える)

※人件費支払いの際の個人情報、事務所口座など、公表を控えなければならない部分には各事務所においてマスキングを行い提出。))

※原本は事務所で保管し、コピーを2部本部へ提出。郵送の場合締切日必着のこと。

文書通信交通滞在費 領収書貼付台紙

議員氏名	太田和美	費目 (○印を つける)	人件費	光熱水費	備品・消耗品費
報告対象月	2015年 3月		事務所費	滞在費	組織活動費
通し番号	31		機関紙誌発行費	調査研究費	宣伝事業費

No. 2681

利用明細書

2015年 3月14日 11:33
 入口料金所 北上野本線
 出口料金所 飯倉出口
 車種 普通車
 通行料金 ¥610円
合計 ¥610円

※台紙1枚につき領収書1枚のみ貼付する。

※台紙からはみ出るサイズの領収書は縮小コピーで貼付のこと。

※月毎に1から順に通し番号をつける。

(時系列に並べる必要は無いが、可能な限り費目は揃える)

※人件費支払いの際の個人情報、事務所口座など、公表を控えなければならない部分には各事務所においてマスキングを行い提出。)

※原本は事務所で保管し、コピーを2部本部へ提出。郵送の場合締切日必着のこと。

文書通信交通滞在費 領収書貼付台紙

議員氏名	太田和美	費目 (○印を つける)	人件費	光熱水費	備品・消耗品費
報告対象月	2015年 3月		事務所費	滞在費	組織活動費
通し番号	32		機関紙誌発行費	宣伝事業費	繰り入れ(寄付)
			調査研究費		

No. 2684 利用明細書

2015年 3月14日 08:20
 入口料金所 三郷本線下り
 出口料金所 柏
 車種 普通車
 通行料金 ¥510円
合計 ¥510円

※台紙1枚につき領収書1枚のみ貼付する。

※台紙からはみ出るサイズの領収書は縮小コピーで貼付のこと。

※月毎に1から順に通し番号をつける。

(時系列に並べる必要は無いが、可能な限り費目は揃える)

※人件費支払いの際の個人情報、事務所口座など、公表を控えなければならない部分には各事務所においてマスキングを行い提出。)

※原本は事務所で保管し、コピーを2部本部へ提出。郵送の場合締切日必着のこと。

文書通信交通滞在費 領収書貼付台紙

議員氏名	太田和美	費目 (○印を つける)	人件費	光熱水費	備品・消耗品費
報告対象月	2015年 3月		事務所費	滞在費	組織活動費
通し番号	73		機関紙誌発行費	調査研究費	宣伝事業費

No. 2680

利用明細書

2015年 3月15日 13:24

入口料金所 飯倉

出口料金所 東関道橋続

車種 普通車

通行料金 ¥720円

合計 ¥720円

※台紙1枚につき領収書1枚のみ貼付する。

※台紙からはみ出るサイズの領収書は縮小コピーで貼付のこと。

※月毎に1から順に通し番号をつける。

(時系列に並べる必要は無いが、可能な限り費目は揃える)

※人件費支払いの際の個人情報、事務所口座など、公表を控えなければならない部分には各事務所においてマスキングを行い提出。)

※原本は事務所で保管し、コピーを2部本部へ提出。郵送の場合締切口必着のこと。

文書通信交通滞在費 領収書貼付台紙

議員氏名	太田和美	費目 (○印を つける)	人件費	光熱水費	備品・消耗品費
報告対象月	2015年 3月		事務所費	滞在費	組織活動費
通し番号	34		機関紙誌発行費	調査研究費	宣伝事業費

No.2685

利用明細書

2015年 3月14日 08:12

入口料金所 箱崎

出口料金所 常磐道接続

車種 普通車

通行料金 ¥720円

合計 ¥720円

※台紙1枚につき領収書1枚のみ貼付する。

※台紙からはみ出るサイズの領収書は縮小コピーで貼付のこと。

※月毎に1から順に通し番号をつける。

(時系列に並べる必要は無いが、可能な限り費目は揃える)

※人件費支払いの際の個人情報、事務所口座など、公表を控えなければならない部分には各事務所においてマスキングを行い提出。))

※原本は事務所で保管し、コピーを2部本部へ提出。郵送の場合締切日必着のこと。

文書通信交通滞在費 領収書貼付台紙

議員氏名	太田和美	費目 (○印を つける)	人件費	光熱水費	備品・消耗品費
報告対象月	2015年 3月		事務所費	滞在費	組織活動費
通し番号	35		機関紙誌発行費	調査研究費	宣伝事業費

No. 2682 利用明細書

2015年 3月14日 11:09
 入口料金所 常盤道接続
 出口料金所 千住新橋(内)出
 口

車種 普通車
 通行料金 ¥720円
合計 ¥720円

※台紙1枚につき領収書1枚のみ貼付する。

※台紙からはみ出るサイズの領収書は縮小コピーで貼付のこと。

※月毎に1から順に通し番号をつける。

(時系列に並べる必要は無いが、可能な限り費目は揃える)

※人件費支払いの際の個人情報、事務所口座など、公表を控えなければならない部分には各事務所においてマスキングを行い提出。))

※原本は事務所で保管し、コピーを2部本部へ提出。郵送の場合締切日必着のこと。

文書通信交通滞在費 領収書貼付台紙

議員氏名	太田和美	費日 (○印を つける)	人件費	光熱水費	備品・消耗品費
報告対象月	2015年 3月		事務所費	滞在費	組織活動費
通し番号	36		機関紙誌発行費		宣伝事業費
			調査研究費		繰り入れ(寄付)

No.2683
利用明細書

2015年 3月14日 10:58
 入口料金所 柏
 出口料金所 三郷本線上り
 車種 普通車
 通行料金 ¥510円
合計 ¥510円

※台紙1枚につき領収書1枚のみ貼付する。

※台紙からはみ出るサイズの領収書は縮小コピーで貼付のこと。

※月毎に1から順に通し番号をつける。

(時系列に並べる必要は無いが、可能な限り費目は揃える)

※人件費支払いの際の個人情報、事務所口座など、公表を控えなければならない部分には各事務所においてマスキングを行い提出。))

※原本は事務所で保管し、コピーを2部本部へ提出。郵送の場合締切日必着のこと。

文書通信交通滞在費 領収書貼付台紙

議員氏名	太田和美	費目 (○印を つける)	人件費	光熱水費	備品・消耗品費
報告対象月	2015年 3月		事務所費	滞在費	組織活動費
通し番号	31		機関紙誌発行費	調査研究費	宣伝事業費

領 収 証

No. _____

太田 和美 様

2015 年 3 月 / 日

〒706-0000
但 宿海町として
上記正に領収いたしました

内 訳

税抜金額

消費税額等(%)

信濃県本松市御穂米1丁目85番地
有限会社ホテル光 雲川店
代表取締役 大川 正孝
電話(0243)24-2101

- ※台紙1枚につき領収書1枚のみ貼付する。
- ※台紙からはみ出るサイズの領収書は縮小コピーで貼付のこと。
- ※月毎に1から順に通し番号をつける。
(時系列に並べる必要は無いが、可能な限り費目は揃える)
- ※人件費支払いの際の個人情報、事務所口座など、公表を控えなければならない部分には各事務所においてマスキングを行い提出。)
- ※原本は事務所で保管し、コピーを2部本部へ提出。郵送の場合締切日必着のこと。

文書通信交通滞在費 領収書貼付台紙

議員氏名	太田和美	費目 (○印を つける)	人件費	光熱水費	備品・消耗品費
報告対象月	2015年 3月		事務所費	滞在費	組織活動費
通し番号	38		機関紙誌発行費	○	宣伝事業費
			調査研究費		繰り入れ(寄付)

議員宿舍経費内訳書

太田 和美 殿

赤坂議員宿舍 二号室 3月分

議員宿舍使用料	102,298 円
駐車場使用料	0 円
合計	102,298 円

衆議院事務局管理部管理課

※台紙1枚につき領収書1枚のみ貼付する。

※台紙からはみ出るサイズの領収書は縮小コピーで貼付のこと。

※月毎に1から順に通し番号をつける。

(時系列に並べる必要は無いが、可能な限り費目は揃える)

※人件費支払いの際の個人情報、事務所口座など、公表を控えなければならない部分には各事務所においてマスキングを行い提出。)

※原本は事務所で保管し、コピーを2部本部へ提出。郵送の場合締切日必着のこと。

文書通信交通滞在費 領収書貼付台紙

議員氏名	太田和美	費目 (○印を つける)	人件費	光熱水費	備品・消耗品費
報告対象月	2015年 3月		事務所費	滞在費	組織活動費
通し番号	39		機関紙誌発行費	調査研究費	宣伝事業費 繰り入れ(寄付)

領 収 証

太田和美

様 No. _____

★

¥ 200,000

但

送料付

2015年 3月 31日 上記正に領収いたしました

内 訳

税抜金額

消費税額等(%)

収 入

印 紙

コクヨ ウケ-1097

※台紙1枚につき領収書1枚のみ貼付する。

※台紙からはみ出るサイズの領収書は縮小コピーで貼付のこと。

※月毎に1から順に通し番号をつける。

(時系列に並べる必要は無いが、可能な限り費目は揃える)

※人件費支払いの際の個人情報、事務所口座など、公表を控えなければならない部分には各事務所においてマスキングを行い提出。))

※原本は事務所で保管し、コピーを2部本部へ提出。郵送の場合締切日必着のこと。