

# 文書通信交通滞在費 使途報告書

提出日 2015年 5月 20 日

議員氏名	篠原 豪
報告対象月	2015年2月

項目	金額 (円)	備考
1 経常経費	¥278,080	
(1) 人件費	¥218,205	国政報告アルバイトスタッフ
(2) 光熱水費		
(3) 備品・消耗品費	¥16,267	ガソリン、文具
(4) 事務所費	¥18,528	電話料金、通信費
(5) 滞在費	¥25,080	宿泊費
2 政治活動費	¥80,980	
(1) 組織活動費	¥28,280	高速料金、駐車料金
(2) 機関紙誌発行費		
(3) 宣伝事業費	¥52,700	国政レポート印刷代
(4) 調査研究費		
3 政党支部繰入 (寄付)	¥421,048	
主な内訳	¥100,000	事務所家賃
主な内訳	¥65,704	アスクール備品代
4 資金管理団体繰入 (寄付)	¥0	
主な内訳		
主な内訳		
5 支出合計	¥780,108	
6 前月からの繰越	¥746,399	
7 次月への繰越	¥966,291	翌月、翌々月支出予定(国政報告)

文書通信交通滞在費 領収書貼付台紙

議員氏名	篠原 豪	費目 (○印を つける)	人件費	光熱水費	備品・消耗品費
報告対象月	2015年 2月		事務所費	滞在費	組織活動費
通し番号	1		機関紙誌発行費	調査研究費	宣伝事業費 繰り入れ(寄付)

領 収 書

篠原 豪

様

No \_\_\_\_\_

★ ¥190,500

但 国政報告スタッフアルバイト代として

平成27年2月10日

上記正に領収いたしました。

内 訳

税抜金額

消費税額(%)

収 入

印 紙

※台紙1枚につき領収書1枚のみ貼付する。

※台紙からはみ出るサイズの領収書は縮小コピーで貼付のこと。

※月毎に1から順に通し番号をつける。

(時系列に並べる必要は無いが、可能な限り費目は揃える)

※人件費支払いの際の個人情報、事務所口座など、公表を控えなければならない部分には各事務所においてマスキングを行い提出。)

※原本は事務所で保管し、コピーを2部本部へ提出。郵送の場合締切日必着のこと。

# 文書通信交通滞在費 領収書貼付台紙

議員氏名	篠原 豪	費目 (○印を つける)	人件費	光熱水費	備品・消耗品費
報告対象月	2015年 2月		事務所費	滞在費	組織活動費
通し番号	2		機関紙誌発行費	宣伝事業費	繰り入れ (寄付)
			調査研究費		

国税 取納金 資金  
整理

給与所得・退職所得等の  
所得税徴収高計算書(等)

領収証書

32309

横濱南 税務署 00031939

110

03387768

区分	支払年月日	人 員	支 給 額	税 額	合 計	納期等の区分
俸給・給料等	平成 20 年 2 月		27,000		27,000	納期等の区分 平成 年 月 支払分源泉所得税 及び復興特別所得税
賞与(退職金を除く)						
日雇労働者の 賞金						
退職手当等						
税理士等の 報酬						
役員費等						
同上の支払 確定年月日						

国庫金
住所

横濱南 税務署

(印)

年末調整による 不足税額	
年末調整による 超過税額	▲
本 税	27,000
延 滞 税	
<b>合計額</b>	<b>27,000</b>

◎日本銀行(本店・支店・代理店・蔵入代理店(郵便局を  
含む。))又は税務署の領収日付印が押されるかお  
確かめください。

27. 2. 17

左記の合計額を領収しました

25,500-

- ※台紙1枚につき領収書1枚のみ貼付する。
- ※台紙からはみ出るサイズの領収書は縮小コピーで貼付のこと。
- ※毎月毎に1から順に通し番号をつける。  
(時系列に並べる必要は無いが、可能な限り費目は揃える)
- ※人件費支払いの際の個人情報、事務所口座など、公表を控えなければならない部分には各事務所においてマスキングを行い提出。)
- ※原本は事務所で保管し、コピーを2部本部へ提出。郵送の場合締切日必着のこと。

# 文書通信交通滞在費 領収書貼付台紙

議員氏名	篠原 豪	費目 (○印を つける)	○人件費	光熱水費	備品・消耗品費
報告対象月	2015年 2月		事務所費	滞在費	組織活動費
通し番号	3		機関紙誌発行費	調査研究費	宣伝事業費

収納金通資金
給与所得・退職所得等の所得税徴収高計算書(写)
領収証書

32309
税務番号 00031987
税務課用印 0110
整理番号 03387768

区分	支払年月日	人	員	給	付	税	額
俸給・給料等	2015/2/20						2205
給与(役員を除く)							
日雇労働者の賃金							
退職手当等							
税理士等の報酬							
役員費等							
同上の支払確定年月日							

住所 (所在地)

〒112-8555 東京都文京区千石 1-11-13

国庫金

税関中

年末調整による不足税額	
年末調整による超過税額	
本 税	2205
延 滞 税	
合計額	2205

日本銀行(本店・支店・代理店・蔵入代理店等)又は税務署の領収日付印が押されているかお確かめください。

納期等の区分

平成 年 月

支払分源泉所得税及び復興特別所得税

証券受領

領収日付印

(領収日付印)

27.2.17

左記の合計額を領収しました

2,205

- ※台紙 1 枚につき領収書 1 枚のみ貼付する。
- ※台紙からはみ出るサイズの領収書は縮小コピーで貼付のこと。
- ※月毎に 1 から順に通し番号をつける。  
(時系列に並べる必要は無いが、可能な限り費目は揃える)
- ※人件費支払いの際の個人情報、事務所口座など、公表を控えなければならない部分には各事務所においてマスキングを行い提出。) )
- ※原本は事務所で保管し、コピーを 2 部本部へ提出。郵送の場合締切日必着のこと。

# 文書通信交通滞在費 領収書貼付台紙

議員氏名	篠原 豪	費目 (○印を つける)	人件費	光熱水費	備品・消耗品費
報告対象月	2015年 2月		事務所費	滞在費	組織活動費
通し番号	4		機関紙誌発行費	調査研究費	宣伝事業費

# ENEOS

納品書 (領収書)

2015年02月13日 14:27 伝票No.0670  
売上

上 様 H  
6-310497-49999-001  
現金フリー

0026-00  
レギュラー(ガソリン) P18 ￥4614  
数量 35.77L  
単価 0129

-----  
合計 ￥4,614  
(内消費税(8.00%) ￥342)  
お預り ￥5,000  
お釣り ￥386  
上記にて領収書に替えさせていただきます

株式会社 豊商会  
サンリッチ磯子SS  
神奈川県 横浜市 磯子区  
中原1-3-43  
TEL:045-772-1700 SS-310497  
レ・トNo0670-06 9213-9213 2015/02/13

※台紙1枚につき領収書1枚のみ貼付する。

※台紙からはみ出るサイズの領収書は縮小コピーで貼付のこと。

※月毎に1から順に通し番号をつける。

(時系列に並べる必要は無いが、可能な限り費目は揃える)

※人件費支払いの際の個人情報、事務所口座など、公表を控えなければならない部分には各事務所においてマスキングを行い提出。)

※原本は事務所で保管し、コピーを2部本部へ提出。郵送の場合締切日必着のこと。

# 文書通信交通滞在費 領収書貼付台紙

議員氏名	篠原 豪	費目 (○印を つける)	人件費      光熱水費 <span style="border: 1px solid black; border-radius: 50%; padding: 2px;">備品・消耗品費</span> 事務所費    滞在費          組織活動費 機関紙誌発行費    宣伝事業費 調査研究費          繰り入れ (寄付)
報告対象月	2015年 2月		
通し番号	5		

**カードご利用代金明細書**

篠原 豪 様

ご利用ありがとうございます。ご利用明細をご案内申し上げますのでご確認ください。  
 \*請求日は毎月10日(休日の場合は翌営業日)に当請求の対応口座へ自動振替させていただきます。ご入金はお引当(金締めの営業日)までお願いいたします。

オンラインゲームのトラブルにご注意ください。子ども(未成年者)がスマートフォン・タブレット端末等でオンラインゲームを利用した場合は、未成年者限定の責任が問われます。クレジットカードの管理や、インターネット取引時のID・パスワードの管理にご注意ください。

2015年 3月25日発行 1/

口座名義 シノハラ コロウ

〒540-8606 大阪府大阪市中央区北浜東4-33  
 北興 NEXU BUILD  
 西野新司 氏 (11) 部0188号

ご利用日	ご利用先など	ご利用明細 ご利用金額(円) 請求額	当金のお支払明細 お支払金額(円)	備 考
2015. 2/16	出光 横浜南部市場SS	3838円	3838円	
2015. 2/28	出光 横浜南部市場SS	4015円	4015円	) → ¥7,853-

- ※台紙1枚につき領収書1枚のみ貼付する。
- ※台紙からはみ出るサイズの領収書は縮小コピーで貼付のこと。
- ※毎月に1から順に通し番号をつける。  
 (時系列に並べる必要は無いが、可能な限り費目は揃える)
- ※人件費支払いの際の個人情報、事務所口座など、公表を控えなければならない部分には各事務所においてマスキングを行い提出。)
- ※原本は事務所まで保管し、コピーを2部本部へ提出。郵送の場合締切日必着のこと。

# 文書通信交通滞在費 領収書貼付台紙

議員氏名	篠原 豪	費目 (○印を つける)	人件費	光熱水費	○ 備品・消耗品費
報告対象月	2015年 2月		事務所費	滞在費	組織活動費
通し番号	6		機関紙誌発行費	宣伝事業費	繰り入れ(寄付)
			調査研究費		

**カードご利用代金明細書**



2015年 2月25日発行 1 / 2

金融機関名	_____
支店名	_____
カード番号	_____
口座名義	シノハラ コドウ



篠原 豪 様

ご利用ありがとうございます。ご利用明細をご案内申し上げますのでご確認ください。  
なお、ご利用は毎月10日(末日)迄(各月末日)に、ご利用の本人名義口座に自動的に  
振込させていただきます。ご入金はお振り込み開始(入金済)までにお待ちください。

株式会社シーシービー

〒540-8606 大阪府大阪市中央区北浜東4-33  
北浜 NEXU BUILD  
関東財務局長 (11) 第00183号

悪質な「有料メール交換サイト」にご注意ください！  
無料の恋愛・占い・ゲームサイトや、インターネット上の掲示板等から  
「出会い系サイト」に誘導され、相手とメール交換をするために  
ポイント購入をした結果、気がついたら高額な請求となっていたという  
トラブルが数回発生しています。ご注意ください。

ご利用日	ご利用先など	ご利用明細	今回の支払明細	備考
15/ 2/ 25	山光 横浜南部市場SS	3584	3584	

3584  
 ↓  
 ￥3,584-

- ※台紙 1枚に
- ※台紙から
- ※月毎に1枚
- (時系列に)
- ※人件費支払
- においてマス

※原本は事務所で保管し、コピーを2部本部へ提出。郵送の場合締切日必着のこと。

各事務所

文書通信交通滞在費 領収書貼付台紙

議員氏名	篠原 豪	費目 (○印を つける)	人件費	光熱水費	備品・消耗品費
報告対象月	2015年 2月		事務所費	滞在費	組織活動費
通し番号	7		機関紙誌発行費		宣伝事業費
			調査研究費		繰り入れ(寄付)



キャン★ドゥ

毎度ありがとうございます。  
100円SHOP キャン★ドゥ  
ピーコックストア磯子店  
Tel: 045-751-0831

2015年 2月10日(火) 12:03 No:0001

4521006212359  
クリアネームホルダー丸型6P:P  
内 ¥108

4991203157447  
マグネット付ソフトラバードライバ  
内 ¥108

小計	¥216
(消費税等内税)	¥16
合計	¥232
お預り	¥521
お釣り	¥305

取引No0897 2点買 0002:池田

※台紙1枚につき領収書1枚のみ貼付する。

※台紙からはみ出るサイズの領収書は縮小コピーで貼付のこと。

※月毎に1から順に通し番号をつける。

(時系列に並べる必要は無いが、可能な限り費目は揃える)

※人件費支払いの際の個人情報、事務所口座など、公表を控えなければならない部分には各事務所においてマスキングを行い提出。)

※原本は事務所で保管し、コピーを2部本部へ提出。郵送の場合締切日必着のこと。



# 文書通信交通滞在費 領収書貼付台紙

議員氏名	篠原 豪	費目 (○印を つける)	人件費	光熱水費	備品・消耗品費
報告対象月	2015年 2月		事務所費	滞在費	組織活動費
通し番号	8		機関紙誌発行費	調査研究費	<del>宣伝事業費</del>

## ご利用控え

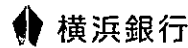

○ご預金の預け入れの場合は、必ずお通帳をご利用願います。  
○銀行からカードの番号について、お問い合わせすることは絶対ありません。

区分	機番	処理番号	日付
お振込	1110178	27-02-05	

手数料 (消費税等を含む)	金額
10:58 ¥270	¥3,240
おつり	残高
円 ***** 円	
手数料のうち振込手数料 ¥270 000050	
カ) Iイツヨソ 様	

サーバー費

→合計 ¥3,510-

裏面を必ずご覧下さい

※台紙1枚につき領収書1枚のみ貼付する。

※台紙からはみ出るサイズの領収書は縮小コピーで貼付のこと。

※月毎に1から順に通し番号をつける。

(時系列に並べる必要は無いが、可能な限り費目は揃える)

※人件費支払いの際の個人情報、事務所口座など、公表を控えなければならない部分には各事務所においてマスキングを行い提出。) )

※原本は事務所で保管し、コピーを2部本部へ提出。郵送の場合締切日必着のこと。

# 文書通信交通滞在費 領収書貼付台紙

議員氏名	篠原 豪	費目 (○印をつける)	人件費	光熱水費	備品・消耗品費
報告対象月	2015年 2月		事務所費	滞在費	組織活動費
通し番号	9		機関紙誌発行費	宣伝事業費	繰り入れ (寄付)
			調査研究費		

## ご利用明細票

お取扱目	店番	お取引内容
27-02-12	02257	料金払込 PE
記号	番号	
***	***	
取扱番号	お取引金額	
N066	*6,726	
	残高	
3010075450123		
払込金額		*6,726円
払込内容 NTTファイナンス <sup>1</sup> 電帳代		
平成27年 1月分		

ご利用いただきましてありがとうございました。

—— ゆうちょ銀行 ——

印紙税申告納  
付につき廻町  
税務署承認済

※台紙1枚につき領収書1枚のみ貼付する。

※台紙からはみ出るサイズの領収書は縮小コピーで貼付のこと。

※月毎に1から順に通し番号をつける。

(時系列に並べる必要は無いが、可能な限り費目は揃える)

※人件費支払いの際の個人情報、事務所口座など、公表を控えなければならない部分には各事務所においてマスキングを行い提出。) )

※原本は事務所で保管し、コピーを2部本部へ提出。郵送の場合締切日必着のこと。

# 文書通信交通滞在費 領収書貼付台紙

議員氏名	篠原 豪	費目 (○印を つける)	人件費	光熱水費	備品・消耗品費
報告対象月	2015年 2月		電務所費	滞在費	組織活動費
通し番号	10		機関紙誌発行費	調査研究費	宣伝事業費

## 領収証書

毎度ありがとうございます

篠原 豪 様

〒100-8798 日本郵便株式会社  
東京都千代田区霞が関1-3-2  
2015年 2月 2日 16:14

[別納2]  
第一種定形

25.5g	
1通	¥92
⑨2	
小 計	¥92

[販売]  
日本の城シリーズ第2集  
82円 5枚 ¥410

小 計	¥410
-----	------

課税計	¥92
(内消費税等)	¥6)
非課税計	¥410

△計	¥502
□計	
お預り金額	¥1,002
おつり	¥500

印紙税申告納  
付につき廻町  
税務署承認済

担当 宮崎 清子  
発行No.9552 端02箱06  
連絡先: 横浜太田町郵便局  
TEL:045-662-4460

※台紙1枚につき領収書1枚のみ  
※台紙からはみ出るサイズの領収書  
※月毎に1から順に通し番号をつ  
(時系列に並べる必要は無いが、  
※人件費支払いの際の個人情報、  
においてマスキングを行い提出。  
※原本は事務所で保管し、コピー

郵便局からのお知らせ

**ご注意**  
**ください!**

「レターパックなどで現金送れ」は  
すべて詐欺です。  
レターパックで現金を送ることは郵便法違反です。

なければならない部分には各事務所  
辛切日必着のこと。

# 文書通信交通滞在費 領収書貼付台紙

議員氏名	篠原 豪	費目 (○印をつける)	人件費	光熱水費	備品・消耗品費
報告対象月	2015年 2月		事務所費	滞在費	組織活動費
通し番号	11		機関紙誌発行費	調査研究費	宣伝事業費



## ご利用代金明細書

篠原 豪 様

1/3 ページ

印刷日時  
2015年3月22日

www.americanexpress.co.jp  
カード発行会社:  
アメリカン・エキスプレ  
ス・インターナショナル、Inc.  
167-0001  
東京都港区東区 4-30-16  
四谷新町 111 番 00406 号

TEL: 0120-019120  
03-3220-6100

税引明細書送付先:  
American Express International, Inc.  
30 Floor, Cityplaza 4  
2 Taikoo Wan Road  
atksco Shing, Hong Kong

お支払日  
2015年4月10日

明細書作成対象期間 2015年2月23日から2015年3月22日まで

当月分のご請求額は決済日の前営業日までに口座にご用意下さい。

ご利用明細	ご請求額(外貨)	ご(円)金額(円)
お支払い金額内容		

2月28日	au 電話料金 加入料/利用料等	3,797
-------	---------------------	-------

※用、電話番号等の  
変更は、本明細書の  
右にあるメンバー  
シップ・サービス・  
センターまでお電話  
下さい。

尚、銀行振込の項  
には成込人氏を別に  
お振替方とお振替を  
必ずご記入下さい。

上記金額にてご指定の  
金融機関口座より自動  
引き落としをさせていた  
だきます。

篠原 豪 様

87991/814734



※台紙1枚につき領収書1枚のみ貼付する。

※台紙からはみ出るサイズの領収書は縮小コピーで貼付のこと。

※月毎に1から順に通し番号をつける。

(時系列に並べる必要は無いが、可能な限り費目は揃える)

※人件費支払いの際の個人情報、事務所口座など、公表を控えなければならない部分には各事務所においてマスキングを行い提出。) )

※原本は事務所で保管し、コピーを2部本部へ提出。郵送の場合締切日必着のこと。

# 文書通信交通滞在費 領収書貼付台紙

議員氏名	篠原 豪	費目 (○印を つける)	人件費	光熱水費	備品・消耗品費
報告対象月	2015年 2月		○事務所費	滞在費	組織活動費
通し番号	12		機関紙誌発行費	調査研究費	宣伝事業費

**カードご利用代金明細書**

JCB

篠原 豪 様

ご利用ありがとうございます。ご利用明細をご案内申し上げますのでご確認ください。  
\*お支払いは毎月10日(休日の場合は翌営業日)にご指定のお支払口座より自動  
振替させていただきます。ご入金はお引当(金融機関営業日)までにお願いたします。

オンラインゲームのトラブルにご注意ください。子ども(未成年者)が  
スマートフォン・タブレット端末等でオンラインゲームを利用した際に  
不当事象が発生しています。子どもがクレジットカードを利用した場合、  
カード名義人である親の責務が問われます。クレジットカードの管理  
や、インターネット取引時のID・パスワードの管理にご注意ください。

2015年 3/25日発行 1/

口座名義 | シノハラ コミュニティ

リボ・分割払い、キャッシング (JCB) サービスのご案内  
お客様お問い合わせ (年中無休) | 0422-7621700  
※お問い合わせの際は、カード番号をお知らせください。

株式会社シーサービス

〒540-8605 大阪府大阪市中央区北浜東4-3-3  
北浜 NEXU BUILD  
関西財務局長 (11) 第00183号

ご利用日	ご利用先など	ご利用明細 ご利用金額(円)	今回のお支払明細 お支払金額(円)	備 考

2015| 2枚| YAMADA Air Mobile | | 3993| 回 | | 3993|

- ※台紙 1 枚
- ※台紙から
- ※月毎に 1

(時系列に並べる必要は無いが、可能な限り費目ほ揃える)

※人件費支払いの際の個人情報、事務所口座など、公表を控えなければならない部分には各事務所においてマスキングを行い提出。) )

※原本は事務所で保管し、コピーを 2 部本部へ提出。郵送の場合締切日必着のこと。

※本台紙の取扱いについては、本台紙の取扱いに関する注意事項を必ずご確認ください。また、本台紙の取扱いに関するお問い合わせは、本台紙の取扱いに関するお問い合わせ先までお問い合わせください。

## 文書通信交通滞在費 領収書貼付台紙

議員氏名	篠原 豪	費目 (○印を つける)	人件費      光熱水費      備品・消耗品費 事務所費 <b>滞在費</b> 組織活動費 機関紙誌発行費      宣伝事業費 調査研究費      繰り入れ（寄付）
報告対象月	2015年 2月		
通し番号	13		

**カードご利用代金明細書**

2015年 3月31日現在 1/1

口座名 札幌21コーポ

札幌 株式会社

ご利用が明細されています。ご利用明細が不明な場合はお問い合わせください。  
 ※ご利用明細は必ずお振込み先口座に宛先が正しいことを確認してください。  
 ※ご利用明細は必ずお振込み先口座に宛先が正しいことを確認してください。

JRF公社サービス  
〒110-8480 大塚5-1-22  
2階 札幌21ビル  
札幌支店 (11) 0641120

ご利用日	ご利用先名	ご利用金額	本記の支払前額	差	取
<レシート決済(現金)>					
2015/ 2/25	札幌21コーポ	11200円	11200円		
2015/ 2/25	札幌21コーポ	14000円	14000円		

) → ￥25,080-

- ※台紙 1 枚につき領収書 1 枚のみ貼付する。
- ※台紙からはみ出るサイズの領収書は縮小コピーで貼付のこと。
- ※毎月毎に 1 から順に通し番号をつける。  
(時系列に並べる必要は無いが、可能な限り費目は揃える)
- ※人件費支払いの際の個人情報、事務所口座など、公表を控えなければならない部分には各事務所においてマスキングを行い提出。)
- ※原本は事務所で保管し、コピーを 2 部本部へ提出。郵送の場合締切日必着のこと。



# 文書通信交通滞在費 領収書貼付台紙

議員氏名	篠原 豪	費目 (○印を つける)	人件費      光熱水費      備品・消耗品費 事務所費    滞在費 <u>組織活動費</u> 機関紙誌発行費    宣伝事業費 調査研究費      繰り入れ（寄付）
報告対象月	2015年 2月		
通し番号	15		

## .....領収書.....

-----車室 No.3 -----

入庫時刻 02月03日 11時26分  
 精算時刻 02月03日 11時30分

受領金額                      200円  
 2015年02月03日11時30分 発行

-----  
 フジ・パーク日枝町  
 -----

※台紙1枚につき領収書1枚のみ貼付する。

※台紙からはみ出るサイズの領収書は縮小コピーで貼付のこと。

※月毎に1から順に通し番号をつける。

（時系列に並べる必要は無いが、可能な限り費目は揃える）

※人件費支払いの際の個人情報、事務所口座など、公表を控えなければならない部分には各事務所においてマスキングを行い提出。）

※原本は事務所で保管し、コピーを2部本部へ提出。郵送の場合締切日必着のこと。



## 文書通信交通滞在費 領収書貼付台紙

議員氏名	篠原 豪	費目 (○印を つける)	人件費	光熱水費	備品・消耗品費
報告対象月	2015年 2月		事務所費	滞在費	○組織活動費
通し番号	16		機関紙誌発行費	調査研究費	宣伝事業費

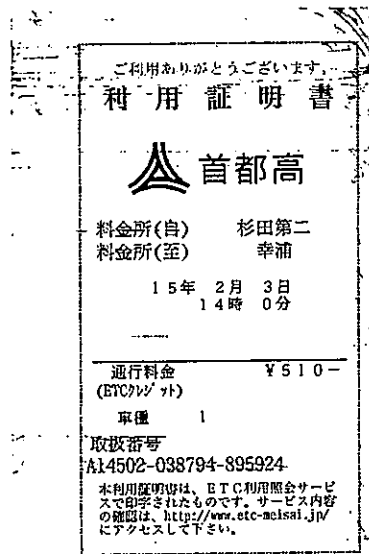

※台紙1枚につき領収書1枚のみ貼付する。

※台紙からはみ出るサイズの領収書は縮小コピーで貼付のこと。

※月毎に1から順に通し番号をつける。

(時系列に並べる必要は無いが、可能な限り費目は揃える)

※人件費支払いの際の個人情報、事務所口座など、公表を控えなければならない部分には各事務所においてマスキングを行い提出。)

※原本は事務所で保管し、コピーを2部本部へ提出。郵送の場合締切日必着のこと。

# 文書通信交通滞在費 領収書貼付台紙

議員氏名	篠原 豪	費目 (○印を つける)	人件費	光熱水費	備品・消耗品費
報告対象月	2015年 2月		事務所費	滞在費	○組織活動費
通し番号	17		機関紙誌発行費	調査研究費	宣伝事業費



## 領収書

ナビパーク横浜富岡東第1

駐車番号	002番
入庫時間	02月03日 19:35
出庫時間	02月03日 20:14
請求金額	200円
現金	200円
領収日	15年02月03日

※台紙1枚につき領収書1枚のみ貼付する。

※台紙からはみ出るサイズの領収書は縮小コピーで貼付のこと。

※月毎に1から順に通し番号をつける。

(時系列に並べる必要は無いが、可能な限り費目は揃える)

※人件費支払いの際の個人情報、事務所口座など、公表を控えなければならない部分には各事務所においてマスキングを行い提出。)

※原本は事務所で保管し、コピーを2部本部へ提出。郵送の場合締切日必着のこと。

# 文書通信交通滞在費 領収書貼付台紙

議員氏名	篠原 豪	費目 (○印を つける)	人件費	光熱水費	備品・消耗品費
報告対象月	2015年 2月		事務所費	滞在費	組織活動費
通し番号	18		機関紙誌発行費	調査研究費	宣伝事業費

## .....領収書.....

-----車室 No.3 -----

入座時刻 02月04日 09時49分  
 精算時刻 02月04日 10時11分

受領金額 200円  
 2015年02月04日10時11分 発行

-----  
 レーベルパーク金沢文庫駅前  
 -----

- ※台紙 1 枚につき領収書 1 枚のみ貼付する。
- ※台紙からはみ出るサイズの領収書は縮小コピーで貼付のこと。
- ※月毎に 1 から順に通し番号をつける。  
 (時系列に並べる必要は無いが、可能な限り費目は揃える)
- ※人件費支払いの際の個人情報、事務所口座など、公表を控えなければならない部分には各事務所においてマスキングを行い提出。)
- ※原本は事務所で保管し、コピーを 2 部本部へ提出。郵送の場合締切日必着のこと。

# 文書通信交通滞在費 領収書貼付台紙

議員氏名	篠原 豪	費目 (○印を つける)	人件費 光熱水費 備品・消耗品費
報告対象月	2015年 2月		事務所費 滞在費 <span style="border: 1px solid black; border-radius: 50%; padding: 2px;">組織活動費</span>
通し番号	19		機関紙誌発行費 宣伝事業費 調査研究費 繰り入れ(寄付)

**アイペック**  
 横浜富岡第3駐車場  
 H-1044

《 領 収 書 》

	[NO. 7]
15年02月07日18:42 --02月08日17:22	
駐車料金	800円
<b>合計</b>	<b>800円</b>
お預り	1,000円
お釣	200円
	NO.007447

※台紙1枚につき領収書1枚のみ貼付する。

※台紙からはみ出るサイズの領収書は縮小コピーで貼付のこと。

※月毎に1から順に通し番号をつける。

(時系列に並べる必要は無いが、可能な限り費目は揃える)

※人件費支払いの際の個人情報、事務所口座など、公表を控えなければならない部分には各事務所においてマスキングを行い提出。)

※原本は事務所で保管し、コピーを2部本部へ提出。郵送の場合締切日必着のこと。

# 文書通信交通滞在費 領収書貼付台紙

議員氏名	篠原 豪	費目 (○印を つける)	人件費 光熱水費 備品・消耗品費
報告対象月	2015年 2月		事務所費 滞在費 <u>組織活動費</u>
通し番号	20		機関紙誌発行費 宣伝事業費 調査研究費 繰り入れ(寄付)

## アイペック

横浜富岡第3駐車場  
H-1044

### 《 領 収 書 》

	[NO. 1]
15年02月07日19:10 --02月08日17:59	
駐車料金	800円
<b>合計</b>	<b>800円</b>
お預り	800円
お釣	0円
	NO.007448

※台紙1枚につき領収書1枚のみ貼付する。

※台紙からはみ出るサイズの領収書は縮小コピーで貼付のこと。

※月毎に1から順に通し番号をつける。

(時系列に並べる必要は無いが、可能な限り費目は揃える)

※人件費支払いの際の個人情報、事務所口座など、公表を控えなければならない部分には各事務所においてマスキングを行い提出。)

※原本は事務所で保管し、コピーを2部本部へ提出。郵送の場合締切日必着のこと。

# 文書通信交通滞在費 領収書貼付台紙

議員氏名	篠原 豪	費目 (○印を つける)	人件費      光熱水費      備品・消耗品費 事務所費    滞在費 <u>組織活動費</u> 機関紙誌発行費    宣伝事業費 調査研究費      繰り入れ（寄付）
報告対象月	2015年 2月		
通し番号	21		

## アイペック

横浜富岡第3駐車場  
H-1044

### 《 領 収 書 》

	[NO. 1]
15年02月08日18:03 --02月09日11:21	
駐車料金	800円
<b>合計</b>	<b>800円</b>
お預り	800円
お釣	0円
	NO.007461

※台紙1枚につき領収書1枚のみ貼付する。

※台紙からはみ出るサイズの領収書は縮小コピーで貼付のこと。

※月毎に1から順に通し番号をつける。

（時系列に並べる必要は無いが、可能な限り費目は揃える）

※人件費支払いの際の個人情報、事務所口座など、公表を控えなければならない部分には各事務所においてマスキングを行い提出。）

※原本は事務所で保管し、コピーを2部本部へ提出。郵送の場合締切日必着のこと。

# 文書通信交通滞在費 領収書貼付台紙

議員氏名	篠原 豪	費目 (○印を つける)	人件費	光熱水費	備品・消耗品費
報告対象月	2015年 2月		事務所費	滞在費	○組織活動費
通し番号	22		機関紙誌発行費		宣伝事業費
			調査研究費		繰り入れ(寄付)

## 海の公園駐車場 < 磯浜 >

### 領 収 証

精算機 #05                    A 精算No. 000018  
 発券機 #05                    発券No. 040691  
 入庫時刻 2015年 2月11日 (水) 7:53  
 出庫時刻 2015年 2月11日 (水) 9:53  
 駐車時間                        2:00  
 駐車料金                        A料金            620円

=====  
**合 計**                            620円  
**お預り**                        1,000円  
**お 釣**                            380円  
 上記正に領収致しました。  
 =====

- ※台紙1枚につき領収書1枚のみ貼付する。
- ※台紙からはみ出るサイズの領収書は縮小コピーで貼付のこと。
- ※月毎に1から順に通し番号をつける。  
(時系列に並べる必要は無いが、可能な限り費目は揃える)
- ※人件費支払いの際の個人情報、事務所口座など、公表を控えなければならない部分には各事務所においてマスキングを行い提出。)
- ※原本は事務所で保管し、コピーを2部本部へ提出。郵送の場合締切日必着のこと。

# 文書通信交通滞在費 領収書貼付台紙

議員氏名	篠原 豪	費目 (○印を つける)	人件費      光熱水費      備品・消耗品費 事務所費    滞在費 <u>組織活動費</u> 機関紙誌発行費    宣伝事業費 調査研究費      繰り入れ（寄付）
報告対象月	2015年 2月		
通し番号	23		

## .....領収書.....

-----車室 No.14 -----

入庫時刻 02月11日 18時53分  
 精算時刻 02月11日 20時39分

受領金額                      800円  
 2015年02月11日20時40分 発行

-----  
 パークセレス海岸通り駐車場  
 -----

- ※台紙 1 枚につき領収書 1 枚のみ貼付する。
- ※台紙からはみ出るサイズの領収書は縮小コピーで貼付のこと。
- ※月毎に 1 から順に通し番号をつける。  
 （時系列に並べる必要は無いが、可能な限り費目は揃える）
- ※人件費支払いの際の個人情報、事務所口座など、公表を控えなければならない部分には各事務所においてマスキングを行い提出。）
- ※原本は事務所で保管し、コピーを 2 部本部へ提出。郵送の場合締切日必着のこと。



# 文書通信交通滞在費 領収書貼付台紙

議員氏名	篠原 豪	費目 (○印を つける)	人件費      光熱水費      備品・消耗品費 事務所費    滞在費 <u>組織活動費</u> 機関紙誌発行費    宣伝事業費 調査研究費      繰り入れ（寄付）
報告対象月	2015年 2月		
通し番号	24		

## .....領収書.....

-----車室 No.11 -----

入庫時刻 02月11日 20時47分  
 精算時刻 02月12日 09時40分

受領金額                      1600円  
 2015年02月12日09時41分 発行

-----  
 パークセレス海岸通り駐車場  
 -----

- ※台紙 1 枚につき領収書 1 枚のみ貼付する。
- ※台紙からはみ出るサイズの領収書は縮小コピーで貼付のこと。
- ※月毎に 1 から順に通し番号をつける。  
 （時系列に並べる必要は無いが、可能な限り費目は揃える）
- ※人件費支払いの際の個人情報、事務所口座など、公表を控えなければならない部分には各事務所においてマスキングを行い提出。）
- ※原本は事務所で保管し、コピーを 2 部本部へ提出。郵送の場合締切日必着のこと。

# 文書通信交通滞在費 領収書貼付台紙

議員氏名	篠原 豪	費目 (○印を つける)	人件費	光熱水費	備品・消耗品費
報告対象月	2015年 2月		事務所費	滞在費	組織活動費
通し番号	25		機関紙誌発行費	調査研究費	宣伝事業費

**タイムズ24**  
 タイムズ 代々木駅前第2  
 0120-70-8924

<< 領収書 >>  
 [NO. 4]  
 15年02月12日11:24 --02月12日11:51  
 駐車料金 600円  
 合計 600円  
 お預り 1,000円  
 本 釣 400円  
 NO.016341

- ※台紙1枚につき領収書1枚のみ貼付する。
- ※台紙からはみ出るサイズの領収書は縮小コピーで貼付のこと。
- ※月毎に1から順に通し番号をつける。  
 (時系列に並べる必要は無いが、可能な限り費目は揃える)
- ※人件費支払いの際の個人情報、事務所口座など、公表を控えなければならない部分には各事務所においてマスキングを行い提出。)
- ※原本は事務所で保管し、コピーを2部本部へ提出。郵送の場合締切日必着のこと。

# 文書通信交通滞在費 領収書貼付台紙

議員氏名	篠原 豪	費目 (○印を つける)	人件費	光熱水費	備品・消耗品費
報告対象月	2015年 2月		事務所費	滞在費	組織活動費
通し番号	26		機関紙誌発行費	調査研究費	宣伝事業費

GSパーク金沢文庫

## 《 領 収 書 》

[NO. 6]

15年02月14日16:26 -- 02月14日18:00

駐車料金 800円

合計 800円

お預り 1,000円

お釣 200円

NO.121041

※台紙1枚につき領収書1枚のみ貼付する。

※台紙からはみ出るサイズの領収書は縮小コピーで貼付のこと。

※月毎に1から順に通し番号をつける。

(時系列に並べる必要は無いが、可能な限り費目は揃える)

※人件費支払いの際の個人情報、事務所口座など、公表を控えなければならない部分には各事務所においてマスキングを行い提出。) )

※原本は事務所で保管し、コピーを2部本部へ提出。郵送の場合締切日必着のこと。

# 文書通信交通滞在費 領収書貼付台紙

議員氏名	篠原 豪	費目 (○印を つける)	人件費    光熱水費    備品・消耗品費 事務所費    滞在費 <u>組織活動費</u> 機関紙誌発行費    宣伝事業費 調査研究費    繰り入れ (寄付)
報告対象月	2015年 2月		
通し番号	27		

**タイムズ24**  
 タイムズ横浜日本大通駐車場  
 0120-70-8924

《 領 収 書 》

[NO. 1]  
 15年02月15日14:20 -- 02月15日15:15  
 駐車料金            1,200円  
 カード                1,200円

◇ ご 利 用 控 え ◇  
 [JCB ]  
 会員番号:3540\*\*\*\*\*1061  
 お取扱日:            15年02月15日15:15  
 利用金額            1,200円  
                          NO.238484

- ※台紙1枚につき領収書1枚のみ貼付する。
- ※台紙からはみ出るサイズの領収書は縮小コピーで貼付のこと。
- ※月毎に1から順に通し番号をつける。  
 (時系列に並べる必要は無いが、可能な限り費目は揃える)
- ※人件費支払いの際の個人情報、事務所口座など、公表を控えなければならない部分には各事務所においてマスキングを行い提出。)
- ※原本は事務所で保管し、コピーを2部本部へ提出。郵送の場合締切日必着のこと。

# 文書通信交通滞在費 領収書貼付台紙

議員氏名	篠原 豪	費目 (○印を つける)	人件費    光熱水費    備品・消耗品費 事務所費    滞在費 <u>組織活動費</u> 機関紙誌発行費    宣伝事業費 調査研究費    繰り入れ(寄付)
報告対象月	2015年 2月		
通し番号	28		

## .....領収書.....

-----車室 No.15 -----

入庫時刻 02月17日 18時58分  
 精算時刻 02月17日 21時04分  
  
 受領金額                    1000円  
 2015年02月17日21時05分 発行

-----  
 パークセレス海岸通り駐車場  
 -----

- ※台紙1枚につき領収書1枚のみ貼付する。
- ※台紙からはみ出るサイズの領収書は縮小コピーで貼付のこと。
- ※月毎に1から順に通し番号をつける。  
 (時系列に並べる必要は無いが、可能な限り費目は揃える)
- ※人件費支払いの際の個人情報、事務所口座など、公表を控えなければならない部分には各事務所においてマスキングを行い提出。)
- ※原本は事務所で保管し、コピーを2部本部へ提出。郵送の場合締切日必着のこと。

# 文書通信交通滞在費 領収書貼付台紙

議員氏名	篠原 豪	費目 (○印を つける)	人件費 光熱水費 備品・消耗品費
報告対象月	2015年 2月		事務所費 滞在費 <u>組織活動費</u>
通し番号	29		機関紙誌発行費 宣伝事業費 調査研究費 繰り入れ(寄付)

ご利用ありがとうございます、  
梅 用 証 明 書

 **首都高**

料金所(自) 本牧ふ頭  
料金所(至) 横が関外

15年 2月26日  
7時34分

---

通行料金 ¥930-  
(ETC利用時)

車種 1

取扱番号  
A03502-263481-225515

本利用証明書は、ETC利用照会サービスで印字されたものです。サービス内容の確認は、<http://www.etc-netval.jp/>にアクセスして下さい。

※台紙1枚につき領収書1枚のみ貼付する。

※台紙からはみ出るサイズの領収書は縮小コピーで貼付のこと。

※月毎に1から順に通し番号をつける。

(時系列に並べる必要は無いが、可能な限り費目は揃える)

※人件費支払いの際の個人情報、事務所口座など、公表を控えなければならない部分には各事務所においてマスキングを行い提出。) )

※原本は事務所で保管し、コピーを2部本部へ提出。郵送の場合締切日必着のこと。

# 文書通信交通滞在費 領収書貼付台紙

議員氏名	篠原 豪	費目 (○印を つける)	人件費	光熱水費	備品・消耗品費
報告対象月	2015年 2月		事務所費	滞在費	○組織活動費
通し番号	30		機関紙誌発行費	宣伝事業費	繰り入れ(寄付)
			調査研究費		

ご利用ありがとうございます。

## 利用証明書

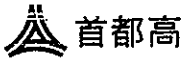

料金所(自) 霞が関内  
料金所(至) 磯子

15年 2月26日  
14時34分

---

通行料金 ￥930-  
(ETC利用時)

車種 1

取扱番号  
A03502-263747-056019

本利用証明書は、ETC利用照会サービスで印字されたものです。サービス内容の確認は、<http://www.etc-net.co.jp/>にアクセスして下さい。

※台紙1枚につき領収書1枚のみ貼付する。

※台紙からはみ出るサイズの領収書は縮小コピーで貼付のこと。

※月毎に1から順に通し番号をつける。

(時系列に並べる必要は無いが、可能な限り費目は揃える)

※人件費支払いの際の個人情報、事務所口座など、公表を控えなければならない部分には各事務所においてマスキングを行い提出。) )

※原本は事務所で保管し、コピーを2部本部へ提出。郵送の場合締切日必着のこと。

# 文書通信交通滞在費 領収書貼付台紙

議員氏名	篠原 豪	費目 (○印を つける)	人件費      光熱水費      備品・消耗品費 事務所費    滞在費 <u>組織活動費</u> 機関紙誌発行費    宣伝事業費 調査研究費      繰り入れ(寄付)
報告対象月	2015年 2月		
通し番号	31		

**タイムズ24**  
 タイムズ杉田第3駐車場  
 0120-70-8924

《 領 収 書 》

[ NO. 7 ]  
 15年02月28日11:07 -- 02月28日11:53  
 駐車料金                      ¥ 300円

現金	¥ 300円
釣銭	¥ 700円
	NO.055846

- ※台紙1枚につき領収書1枚のみ貼付する。
- ※台紙からはみ出るサイズの領収書は縮小コピーで貼付のこと。
- ※月毎に1から順に通し番号をつける。  
(時系列に並べる必要は無いが、可能な限り費目は揃える)
- ※人件費支払いの際の個人情報、事務所口座など、公表を控えなければならない部分には各事務所においてマスキングを行い提出。)
- ※原本は事務所で保管し、コピーを2部本部へ提出。郵送の場合締切日必着のこと。



# 文書通信交通滞在費 領収書貼付台紙

議員氏名	篠原 豪	費目 (○印を つける)	人件費      光熱水費      備品・消耗品費 事務所費    滞在費 <u>組織活動費</u> 機関紙誌発行費    宣伝事業費 調査研究費      繰り入れ(寄付)
報告対象月	2015年 2月		
通し番号	32		

(財)首都高速道路協会  
 洋光台駐車場  
 TEL 045-227-1560  
 ☆ 領 収 証 ☆

No. 16

入庫 15/02/28 12:16:28

精算 15/02/28 12:34:15

現金                      200円

※台紙1枚につき領収書1枚のみ貼付する。

※台紙からはみ出るサイズの領収書は縮小コピーで貼付のこと。

※月毎に1から順に通し番号をつける。

(時系列に並べる必要は無いが、可能な限り費目は揃える)

※人件費支払いの際の個人情報、事務所口座など、公表を控えなければならない部分には各事務所においてマスキングを行い提出。) )

※原本は事務所で保管し、コピーを2部本部へ提出。郵送の場合締切日必着のこと。

# 文書通信交通滞在費 領収書貼付台紙

議員氏名	篠原 豪	費目 (○印を つける)	人件費	光熱水費	備品・消耗品費
報告対象月	2015年 2月		事務所費	滞在費	組織活動費
通し番号	33		機関紙誌発行費		宣伝事業費
			調査研究費		繰り入れ(寄付)

## タイムズ金沢区総合庁舎第2駐車場

横浜市金沢区泥亀2-7

TEL 0120-77-8924

### 領 収 証

精算機 #01	A 精算No.001965
発券機 #02	発券No.093795
入庫時刻	2015年 2月28日(土) 12:55
出庫時刻	2015年 2月28日(土) 14:25
駐車時間	1:30
駐車料金	A料金 450円
=====	
合 計	450円
現金領収額	450円
お預り	1,000円
お釣り	550円

またのご利用をお待ちしております。

※台紙 1 枚につき領収書 1 枚のみ貼付する。

※台紙からはみ出るサイズの領収書は縮小コピーで貼付のこと。

※月毎に 1 から順に通し番号をつける。

(時系列に並べる必要は無いが、可能な限り費目は揃える)

※人件費支払いの際の個人情報、事務所口座など、公表を控えなければならない部分には各事務所においてマスキングを行い提出。)

※原本は事務所で保管し、コピーを 2 部本部へ提出。郵送の場合締切日必着のこと。

# 文書通信交通滞在費 領収書貼付台紙

議員氏名	篠原 豪	費目 (○印を つける)	人件費      光熱水費      備品・消耗品費 事務所費      滞在費      組織活動費 機関紙誌発行費 <b>○ 宣伝事業費</b> 調査研究費      繰り入れ (寄付)
報告対象月	2015 年 2 月		
通し番号	34		

<b>送り状 兼代引金額領収書</b>		発送日 : 15年02月19日 お問い合わせNo. : 5181-9188-5553 個数 : 5
〒235-0016      〒09048206336 神奈川県横浜市磯子区磯子3-6-23磯子アイランドビル1F 篠原 豪	代引金額 (消費税含) ¥52,700 消費税等      ¥3,904	80 サイズ 100 サイズ 140 サイズ
京都府向日市森本町野田3-1 株式会社プリントバック 〒0120-977-920	上記代金を領収致しました。 領収日 年 月 日 入金種別 <input type="checkbox"/> 茶印宅配便 <input type="checkbox"/> 現金 <input type="checkbox"/> 飛脚フリーサービスパッケージ	
【印刷物】国政レポート 10000部 コピ同封 【土・日・祝を含め何曜日でも受取可】	佐川急便問合 〒0771-25-7510	印紙税申告済 付につき下京 事務署承認済
領収書発行者 佐川フィナンシャル㈱ 東京都中央区八重洲2-1-8 専任代行者 佐川急便㈱ 東京都中央区八重洲2-1-8 8番地		クレジットローンでのお支払いは承れません 専任代行者印紙税の印は有効です

- ※台紙 1 枚につき領収書 1 枚のみ貼付する。
- ※台紙からはみ出るサイズの領収書は縮小コピーで貼付のこと。
- ※月毎に 1 から順に通し番号をつける。  
(時系列に並べる必要は無いが、可能な限り費目は揃える)
- ※人件費支払いの際の個人情報、事務所口座など、公表を控えなければならない部分には各事務所においてマスキングを行い提出。) )
- ※原本は事務所で保管し、コピーを 2 部本部へ提出。郵送の場合締切日必着のこと。

文書通信交通滞在費 領収書貼付台紙

議員氏名	篠原 豪	費目 (○印を つける)	人件費 光熱水費 備品・消耗品費
報告対象月	2015年 2月		事務所費 滞在費 組織活動費
通し番号	35		機関紙誌発行費 宣伝事業費 ○繰り入れ(寄付)

領 収 書

篠原 豪

様

No \_\_\_\_\_

¥421,048

但 寄付として

2015年 2月 28日 上記正に領収いたしました。

内 訳

税抜金額

消費税額(%)

収 入

印 紙

〒235-0016 横浜市磯子区磯子3-6-23 1F

維新の党 衆議院神奈川県第1選挙区支部

支部長 篠原 豪

Tel 045-349-9180



※台紙1枚につき領収書1枚のみ貼付する。

※台紙からはみ出るサイズの領収書は縮小コピーで貼付のこと。

※月毎に1から順に通し番号をつける。

(時系列に並べる必要は無いが、可能な限り費目は揃える)

※人件費支払いの際の個人情報、事務所口座など、公表を控えなければならない部分には各事務所においてマスキングを行い提出。) )

※原本は事務所で保管し、コピーを2部本部へ提出。郵送の場合締切日必着のこと。