

文書通信交通滞在費 使途報告書

提出日 2015 年 4 月 10 日

議員氏名	柴田 巧
報告対象月	2015 年 1月

項目	金額 (円)	備考
1 経常経費	¥84,054	
(1) 人件費		
(2) 光熱水費	¥0	
(3) 備品・消耗品費	¥25,279	
(4) 事務所費	¥0	
(5) 滞在費	¥58,775	
2 政治活動費	¥39,170	
(1) 組織活動費	¥39,170	交通費・議連会費等
(2) 機関紙誌発行費		
(3) 宣伝事業費		
(4) 調査研究費		
3 政党支部繰入 (寄付)	¥896,776	
主な内訳	¥429,288	事務所スタッフ人件費、会報作成費
主な内訳	¥176,000	事務所家賃、光熱費
4 資金管理団体繰入 (寄付)	¥0	
主な内訳		
主な内訳		
5 支出合計	¥1,020,000	
6 前月からの繰越	¥20,000	
7 次月への繰越	¥0	

文書通信交通滞在費 領収書貼付台紙

議員氏名	柴田 巧	費目 (○印を つける)	人件費 光熱水費 備品・消耗品費 事務所費 滞在費 組織活動費 機関紙誌発行費 宣伝事業費 調査研究費 繰り入れ(寄付)
報告対象月	2015 年 1 月		
通し番号			

宿舎経費領収書

平成 27 年 1 月 9 日

柴田 巧 殿

金 41,815円 平成 26 年 12 月分 参議院麹町宿舎長 

科目	経営費	電気料金	ガス料金	水道料金	共同浴室	冷・暖房	その他	合計額
金額	2,500	14,471	3,773				21,071	41,815

※台紙 1 枚につき領収書 1 枚のみ貼付する。

※台紙からはみ出るサイズの領収書は縮小コピーで貼付のこと。

※月毎に 1 から順に通し番号をつける。

(時系列に並べる必要は無いが、可能な限り費目は揃える)

※人件費支払いの際の個人情報、事務所口座など、公表を控えなければならない部分には各事務所においてマスキングを行い提出。))

※原本は事務所で保管し、コピーを 2 部本部へ提出。郵送の場合締切日必着のこと。

文書通信交通滞在費 領収書貼付台紙

議員氏名	柴田 巧	費目 (○印を つける)	人件費 光熱水費 備品・消耗品費 事務所費 滞在費 組織活動費 機関紙誌発行費 宣伝事業費 調査研究費 繰り入れ（寄付）
報告対象月	2015 年 1 月		
通し番号	2		

宿舎経費領収書

平成 27 年 1 月 9 日

柴田 巧 殿

金 41,815円 平成 26 年 12 月分 参議院麹町宿舎長 

科目	経営費	電気料金	ガス料金	水道料金	共同浴室	冷・暖房	その他	合計額
金額	2,500	14,471	3,773				21,071	41,815

※台紙 1 枚につき領収書 1 枚のみ貼付する。

※台紙からはみ出るサイズの領収書は縮小コピーで貼付のこと。

※月毎に 1 から順に通し番号をつける。

（時系列に並べる必要は無いが、可能な限り費目は揃える）

※人件費支払いの際の個人情報、事務所口座など、公表を控えなければならない部分には各事務所においてマスキングを行い提出。）

※原本は事務所で保管し、コピーを 2 部本部へ提出。郵送の場合締切日必着のこと。

文書通信交通滞在費 領収書貼付台紙

議員氏名	柴田 巧	費目 (○印を つける)	人件費 光熱水費 備品・消耗品費 事務所費 滞在費 組織活動費 機関紙誌発行費 宣伝事業費 調査研究費 繰り入れ（寄付）
報告対象月	2015 年 1 月		
通し番号	3		

宿舎電話料領収書

平成 27 年 1 月 9 日

柴田 巧 殿

金 3,044 円 平成 26 年 12 月分

参議院会計課長 

区分	電話番号	基本料	通話料	その他	合計額
宿舎	03-3237-0808	2,743	76	225	3,044

※台紙 1 枚につき領収書 1 枚のみ貼付する。

※台紙からはみ出るサイズの領収書は縮小コピーで貼付のこと。

※月毎に 1 から順に通し番号をつける。

（時系列に並べる必要は無いが、可能な限り費目は揃える）

※人件費支払いの際の個人情報、事務所口座など、公表を控えなければならない部分には各事務所においてマスキングを行い提出。）

※原本は事務所で保管し、コピーを 2 部本部へ提出。郵送の場合締切日必着のこと。

文書通信交通滞在費 領収書貼付台紙

議員氏名	柴田 巧	費目 (○印を つける)	人件費 光熱水費 備品・消耗品費 事務所費 滞在費 組織活動費 機関紙誌発行費 宣伝事業費 調査研究費 繰り入れ(寄付)
報告対象月	2015 年 1 月		
通し番号	4		

衆議院議員 柴田 巧 先生

平成26年12月25日

平成27年1月 議員連盟会費等 歳費引去明細

歳費引去合計	-¥34,900-
--------	-----------

〈内訳〉

◎党費(特別党員) 30,000-

◎議員連盟会費 合計 4,900

議員連盟名称	会費	議員連盟名称	会費
北朝鮮に拉致された日本人を早期に救出するために行動する議員連盟	2,000		
スポーツ議員連盟	300		
超党派道州制懇話会	500		
史跡保全議員連盟	100		
リニアコライダー国際研究所建設推進議員連盟	100		
電子書籍と出版文化の振興に関する議員連盟	200		
外交・安全保障政策研究会	400		
日豪国会議員連盟	500		
科学技術の会	500		
維新の党IR議員連盟	300		

【本件問合せ先】
 日本維新の会 国会議員団本部
 東京都千代田区永田町2-9-6 十全ビル101号室

- ※台紙 1 枚につき領収書 1 枚のみ貼付する。
- ※台紙からはみ出るサイズの領収書は縮小コピーで貼付のこと。
- ※月毎に 1 から順に通し番号をつける。
 (時系列に並べる必要は無いが、可能な限り費目は揃える)
- ※人件費支払いの際の個人情報、事務所口座など、公表を控えなければならない部分には各事務所においてマスキングを行い提出。)
- ※原本は事務所で保管し、コピーを 2 部本部へ提出。郵送の場合締切日必着のこと。

文書通信交通滞在費 領収書貼付台紙

議員氏名	柴田 巧	費目 (○印を つける)	人件費 光熱水費 備品・消耗品費
報告対象月	2015 年 1 月		事務所費 滞在費 ○組織活動費
通し番号	5		機関紙誌発行費 宣伝事業費 調査研究費 繰り入れ (寄付)

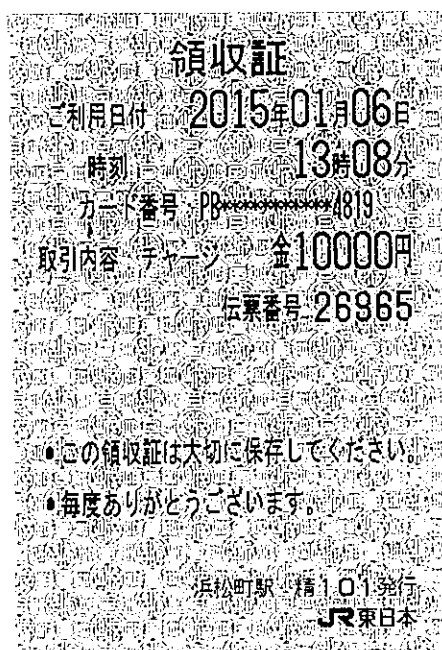

※台紙 1 枚につき領収書 1 枚のみ貼付する。

※台紙からはみ出るサイズの領収書は縮小コピーで貼付のこと。

※月毎に 1 から順に通し番号をつける。

(時系列に並べる必要は無いが、可能な限り費目は揃える)

※人件費支払いの際の個人情報、事務所口座など、公表を控えなければならない部分には各事務所においてマスキングを行い提出。))

※原本は事務所で保管し、コピーを 2 部本部へ提出。郵送の場合締切日必着のこと。

文書通信交通滞在費 領収書貼付台紙

議員氏名	柴田 巧	費目 (○印を つける)	人件費 光熱水費 備品・消耗品費 事務所費 滞在費 組織活動費 機関紙誌発行費 宣伝事業費 調査研究費 繰り入れ (寄付)
報告対象月	2015 年 1 月		
通し番号	6		

宿舎経費領収書

平成 27 年 1 月 9 日

柴田 巧 殿

金 41,815円、平成 26 年 12 月分 参議院麹町宿舎長 

科目	経営費	電気料金	ガス料金	水道料金	共同浴室	冷・暖房	その他	合計額
金額	2,500	14,471	3,773				21,071	41,815

※台紙 1 枚につき領収書 1 枚のみ貼付する。

※台紙からはみ出るサイズの領収書は縮小コピーで貼付のこと。

※月毎に 1 から順に通し番号をつける。

(時系列に並べる必要は無いが、可能な限り費目は揃える)

※人件費支払いの際の個人情報、事務所口座など、公表を控えなければならない部分には各事務所においてマスキングを行い提出。))

※原本は事務所で保管し、コピーを 2 部本部へ提出。郵送の場合締切日必着のこと。

文書通信交通滞在費 領収書貼付台紙

議員氏名	柴田 巧	費目 (○印を つける)	人件費 光熱水費 備品・消耗品費 事務所費 滞在費 組織活動費 機関紙誌発行費 宣伝事業費 調査研究費 繰り入れ (寄付)
報告対象月	2015 年 1 月		
通し番号	7		

2015 年 1 月分 支払明細書 参議院議員 柴田 巧 殿

歳	費	文書通信交通 滞 在 費	議 会 雑 費	期 末 手 当			支給合計額

所 得 税	住 民 税	党よりの依頼 差 引 額	電 話 料	宿 舎 費	宿 舎 経 費	控除合計額
				34,987		
議員会館費	団体生命保険料	交通傷害保険料	議員会館食堂費	国民年金保険料	そ の 他	

差引支給額

- ※台紙 1 枚につき領収書 1 枚のみ貼付する。
- ※台紙からはみ出るサイズの領収書は縮小コピーで貼付のこと。
- ※月毎に 1 から順に通し番号をつける。
(時系列に並べる必要は無いが、可能な限り費目は揃える)
- ※人件費支払いの際の個人情報、事務所口座など、公表を控えなければならない部分には各事務所においてマスキングを行い提出。)
- ※原本は事務所で保管し、コピーを 2 部本部へ提出。郵送の場合締切日必着のこと。

文書通信交通滞在費 領収書貼付台紙

議員氏名	柴田 巧	費目 (○印を つける)	人件費 光熱水費 備品・消耗品費 事務所費 滞在費 組織活動費 機関紙誌発行費 宣伝事業費 調査研究費 繰り入れ(寄付)
報告対象月	2015 年 1 月		
通し番号	8		



領収書

区域041 全戸0043 お問合せNo07615

お名前 **柴田 巧 様**
清水

27 年 1 月分

銘	柄	部数	金額	◇左記の通り領収しました
1	読売新聞	1	3,093	
2				
3				
合 計			3,093 円	領収日 年 月 日

取扱紙
読売新聞 報知新聞

読売 読売センター小矢部
菅沼善久
〒932-0052 富山県小矢部市泉町5-3
TEL 0766(67)8215 FAX 0766(67)8216



※台紙 1 枚につき領収書 1 枚のみ貼付する。

※台紙からはみ出るサイズの領収書は縮小コピーで貼付のこと。

※月毎に 1 から順に通し番号をつける。

(時系列に並べる必要は無いが、可能な限り費目は揃える)

※人件費支払いの際の個人情報、事務所口座など、公表を控えなければならない部分には各事務所においてマスキングを行い提出。))

※原本は事務所で保管し、コピーを 2 部本部へ提出。郵送の場合締切日必着のこと。

文書通信交通滞在費 領収書貼付台紙

議員氏名	柴田 巧	費目 (○印を つける)	人件費 光熱水費 備品・消耗品費 事務所費 滞在費 組織活動費 機関紙誌発行費 宣伝事業費 調査研究費 繰り入れ(寄付)
報告対象月	2015 年 1 月		
通し番号	9		

領収証

15年 01月分 27年2月4日 No. 880350

お名前 柴田 巧 様

ご住所 清水

繰越額

合計金額

3,072

上記金額正に領収致しました。

銘 柄	部 数	金 額
富山新聞	1	3,072



富山新聞販売(株)

小矢部センター
小矢部市小矢部町3-10
TEL (0766) 67-5888
FAX (0766) 67-3470

集金担当



新年から新紙面！北陸新幹線報道をさらに
詳しく、文化面も充実、紙面も目に優しく！

※台紙1枚につき領収書1枚のみ貼付する。

※台紙からはみ出るサイズの領収書は縮小コピーで貼付のこと。

※月毎に1から順に通し番号をつける。

(時系列に並べる必要は無いが、可能な限り費目は揃える)

※人件費支払いの際の個人情報、事務所口座など、公表を控えなければならない部分には各事務所においてマスキングを行い提出。))

※原本は事務所で保管し、コピーを2部本部へ提出。郵送の場合締切日必着のこと。

文書通信交通滞在費 領収書貼付台紙

議員氏名	柴田 巧	費目 (○印を つける)	人件費 光熱水費 備品・消耗品費 事務所費 滞在費 組織活動費 機関紙誌発行費 宣伝事業費 調査研究費 繰り入れ(寄付)
報告対象月	2015 年 1 月		
通し番号	10		

ASA

4区 334番 (62)

領 収 証

柴田 様

26年11月分

手代田区 麹町 4 7 参議院麹町議員宿舎

東京都千代田区平河町1-6-16
 有限会社 関口新聞舗
 電話(3261)9275

下記の通り領収いたしました 年 月 日

銘 柄 名	部 数	単 価	補正価格	金 額
朝 日 新 聞	1	4,037		4,037
当 月 合 計 領 収 額				¥4,037

お 願 い

※ コンピュータ処理のため購読中止、変更については月内25日までにご連絡下さいそれ以後は翌月も配達させていただきます。



※台紙1枚につき領収書1枚のみ貼付する。

※台紙からはみ出るサイズの領収書は縮小コピーで貼付のこと。

※月毎に1から順に通し番号をつける。

(時系列に並べる必要は無いが、可能な限り費目は揃える)

※人件費支払いの際の個人情報、事務所口座など、公表を控えなければならない部分には各事務所においてマスキングを行い提出。)

※原本は事務所で保管し、コピーを2部本部へ提出。郵送の場合締切日必着のこと。

文書通信交通滞在費 領収書貼付台紙

議員氏名	柴田 巧	費目 (○印を つける)	人件費 光熱水費 備品・消耗品費 事務所費 滞在費 組織活動費 機関紙誌発行費 宣伝事業費 調査研究費 繰り入れ (寄付)
報告対象月	2015 年 1 月		
通し番号	//		

産経新聞

領収証

読者番号
03176

5区 81番 柴田様

〒102-0083 千代田区麹町4-7 参議院麹町議員宿舎

銘 柄	部数	金 額	備 考	お 知 ら せ
産経新聞	1	3,034		

領収日 年 月 日 毎度ご購入ありがとうございます。下記の通り領収致しました。

2014年 11月分

合計金額

3,034 円

産経新聞 麹町専売所
 〒102-0074 東京都千代田区九段南3-4-12
 ☎ 03-3261-6495 FAX 03-3261-6505

領収印

領収
新聞

※台紙 1 枚につき領収書 1 枚のみ貼付する。

※台紙からはみ出るサイズの領収書は縮小コピーで貼付のこと。

※月毎に 1 から順に通し番号をつける。
 (時系列に並べる必要は無いが、可能な限り費目は揃える)

※人件費支払いの際の個人情報、事務所口座など、公表を控えなければならない部分には各事務所においてマスキングを行い提出。)

※原本は事務所で保管し、コピーを 2 部本部へ提出。郵送の場合締切日必着のこと。

文書通信交通滞在費 領収書貼付台紙

議員氏名	柴田 巧	費目 (○印を つける)	人件費 光熱水費 備品・消耗品費 事務所費 滞在費 組織活動費 機関紙誌発行費 宣伝事業費 調査研究費 繰り入れ (寄付)
報告対象月	2015 年 1 月		
通し番号	/2		

区域	発証No	お客様No
006	0081	016684



領 収 証

麹町4丁目7 参議院麹町議員宿舎

柴田 巧 様

14年11月分

¥4,509

年 月 日 (内消費税 ¥334)

上記金額正に領収致しました。(価格には消費税が含まれております。)

新 聞 名	部 数	金 額
日本経済新聞セット	1	4509

*毎度御購読ありがとうございます。
お気付きの点が御座りましたら
下記までご連絡下さい。

NSM NIKKEI 麹町

所長 長谷部

〒102-0093
東京都千代田区平河町2-11-10
TEL 3262 - 5695
FAX 3221 - 5473



※台紙1枚につき領収書1枚のみ貼付する。

※台紙からはみ出るサイズの領収書は縮小コピーで貼付のこと。

※月毎に1から順に通し番号をつける。

(時系列に並べる必要は無いが、可能な限り費目は揃える)

※人件費支払いの際の個人情報、事務所口座など、公表を控えなければならない部分には各事務所においてマスキングを行い提出。))

※原本は事務所で保管し、コピーを2部本部へ提出。郵送の場合締切日必着のこと。

文書通信交通滞在費 領収書貼付台紙

議員氏名	柴田 巧	費目 (○印を つける)	人件費 光熱水費 備品・消耗品費 事務所費 滞在費 組織活動費 機関紙誌発行費 宣伝事業費 調査研究費 繰り入れ(寄付)
報告対象月	2015 年 1 月		
通し番号	13		

領収証 26年11月分 8263 (2-149-37)

お名前 柴田様
 ご住所 麹町4-7, 麹町参議院宿舍



領収額 ¥4,037- 左記の通り領収致しました。

銘	柄	部数	金額	摘要
毎日新聞		1	4,037	

自動振替を是非御利用ください

(有)毎日千代田デリバリー
 〒101-0061 千代田区三崎町2-21-10
 代表取締役 永沼 忍 ☎03-3261-1687



※台紙1枚につき領収書1枚のみ貼付する。

※台紙からはみ出るサイズの領収書は縮小コピーで貼付のこと。

※月毎に1から順に通し番号をつける。

(時系列に並べる必要は無いが、可能な限り費目は揃える)

※人件費支払いの際の個人情報、事務所口座など、公表を控えなければならない部分には各事務所においてマスキングを行い提出。))

※原本は事務所で保管し、コピーを2部本部へ提出。郵送の場合締切日必着のこと。

文書通信交通滞在費 領収書貼付台紙

議員氏名	柴田 巧	費目 (○印を つける)	人件費 光熱水費 備品・消耗品費 事務所費 滞在費 組織活動費 機関紙誌発行費 宣伝事業費 調査研究費 繰り入れ(寄付)
報告対象月	2015 年 1 月		
通し番号	14		

日本共産党発行の
しんぶん赤旗

領 収 書

柴田 巧 様

新聞・雑誌名	部数	金額	
日刊「しんぶん赤旗」	1	3,497	

3,497 円

2015 年 1 月分

上記の金額たしかにいただきました。
ありがとうございました。
高岡市内免2丁目7番13号
日本共産党
呉西地区委員会
TEL 0766-23-3281

「赤旗」は真実をもとめる国民共同の新聞
です。引き続きのご愛読をお願いいた
します。

領収日 / 扱者

※台紙1枚につき領収書1枚のみ貼付する。

※台紙からはみ出るサイズの領収書は縮小コピーで貼付のこと。

※月毎に1から順に通し番号をつける。

(時系列に並べる必要は無いが、可能な限り費目は揃える)

※人件費支払いの際の個人情報、事務所口座など、公表を控えなければならない部分には各事務所においてマスキングを行い提出。))

※原本は事務所で保管し、コピーを2部本部へ提出。郵送の場合締切日必着のこと。

文書通信交通滞在費 領収書貼付台紙

議員氏名	柴田 巧	費目 (○印を つける)	人件費	光熱水費	備品・消耗品費
報告対象月	2015 年 1 月		事務所費	滞在費	組織活動費
通し番号	15		機関紙誌発行費		宣伝事業費
			調査研究費		繰り入れ(寄付)

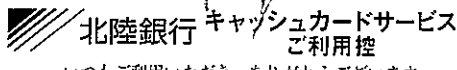

いつもご利用いただき、ありがとうございます。
ご利用の明細は下記のとおりでございます。

お取引の種類	請求番号	処理番号	日付										
お振込	0131421	27-01-30											
銀行番号	預金店番号	科目・口座番号	振込額										
			224										
<table style="width: 100%; border-collapse: collapse;"> <tr> <td style="width: 10%;">万円</td> <td style="width: 10%;">千円</td> <td style="width: 10%;">百円</td> <td style="width: 10%;">十円</td> <td style="width: 10%;">円</td> </tr> <tr> <td>00</td> <td>20</td> <td>01</td> <td>0000</td> <td>0000000000000000</td> </tr> </table>				万円	千円	百円	十円	円	00	20	01	0000	0000000000000000
万円	千円	百円	十円	円									
00	20	01	0000	0000000000000000									
時刻	ご利用手数料 (消費税を含む)	お取引金額											
17:37	¥270	¥24,000											
おつり		お振込額の残高											
¥730													

手数料のうち振込手数料 ¥270
 お振込日：02月02日 000034
 北陸銀行
 砺波支店
 普通
 トナミセイケイコンワカイ 様
 ソハタタクミ 様
 電話番号

(会費)

- ※台紙 1 枚につき領収書 1 枚のみ貼付する。
- ※台紙からはみ出るサイズの領収書は縮小コピーで貼付のこと。
- ※月毎に 1 から順に通し番号をつける。
(時系列に並べる必要は無いが、可能な限り費目は揃える)
- ※人件費支払いの際の個人情報、事務所口座など、公表を控えなければならない部分には各事務所においてマスキングを行い提出。)
- ※原本は事務所で保管し、コピーを 2 部本部へ提出。郵送の場合締切日必着のこと。

文書通信交通滞在費 領収書貼付台紙

議員氏名	柴田 巧	費目 (○印を つける)	人件費	光熱水費	備品・消耗品費
報告対象月	2015 年 1 月		事務所費	滞在費	組織活動費
通し番号	16		機関紙誌発行費	調査研究費	宣伝事業費

領 収 証

柴田 巧

様 No. _____

¥ 896,776-

但 寄付金

入金日 平成 27 年 2 月 15 日 上記正に領収いたしました

収 入
印 紙

内訳
税抜金額
消費税額等 (%)

維新の党
参議院比例区第2支部

この用紙は森林保全に配慮したFSC®認証/ワルプを使用しています。

※台紙 1 枚につき領収書 1 枚のみ貼付する。

※台紙からはみ出るサイズの領収書は縮小コピーで貼付のこと。

※月毎に 1 から順に通し番号をつける。

(時系列に並べる必要は無いが、可能な限り費目は揃える)

※人件費支払いの際の個人情報、事務所口座など、公表を控えなければならない部分には各事務所においてマスキングを行い提出。)

※原本は事務所で保管し、コピーを 2 部本部へ提出。郵送の場合締切日必着のこと。