

文書通信交通滞在費 使途報告書

提出日 2015 年 2 月 13 日

議員氏名	柴田 巧
報告対象月	2014 年 11 月

項目	金額 (円)	備考
1 経常経費	¥127,167	
(1) 人件費		
(2) 光熱水費	¥16,686	
(3) 備品・消耗品費	¥70,011	
(4) 事務所費	¥2,983	
(5) 滞在費	¥37,487	
2 政治活動費	¥78,650	
(1) 組織活動費	¥78,650	
(2) 機関紙誌発行費		
(3) 宣伝事業費		
(4) 調査研究費		
3 政党支部繰入 (寄付)	¥794,183	
主な内訳	¥363,600	事務所スタッフ人件費3人分
主な内訳	¥176,000	事務所家賃、光熱費
4 資金管理団体繰入 (寄付)	¥0	
主な内訳		
主な内訳		
5 支出合計	¥1,000,000	
6 前月からの繰越	¥20,000	交通費として繰越
7 次月への繰越	¥20,000	

文書通信交通滞在費 領収書貼付台紙

議員氏名	柴田 巧	費目 (○印を つける)	人件費 <u>光熱水費</u> 備品・消耗品費 事務所費 滞在費 組織活動費 機関紙誌発行費 宣伝事業費 調査研究費 繰り入れ (寄付)
報告対象月	2014 年 11 月		
通し番号	1		

宿舎経費領収書

平成 26 年 11 月 10 日

柴田 巧 殿

金 44,415円 平成 26 年 10 月分 参議院麹町宿舎長

科目	経営費	<u>電気料金</u>	ガス料金	水道料金	共同浴室	冷・暖房	その他	合計額
金額	2,500	12,879	3,807				25,229	44,415

※台紙 1 枚につき領収書 1 枚のみ貼付する。

※台紙からはみ出るサイズの領収書は縮小コピーで貼付のこと。

※月毎に 1 から順に通し番号をつける。

(時系列に並べる必要は無いが、可能な限り費目は揃える)

※人件費支払いの際の個人情報、事務所口座など、公表を控えなければならない部分には各事務所においてマスキングを行い提出。))

※原本は事務所で保管し、コピーを 2 部本部へ提出。郵送の場合締切日必着のこと。

文書通信交通滞在費 領収書貼付台紙

議員氏名	柴田 巧	費目 (○印を つける)	人件費 ○光熱水費 備品・消耗品費 事務所費 滞在費 組織活動費 機関紙誌発行費 宣伝事業費 調査研究費 繰り入れ（寄付）
報告対象月	2014 年 11 月		
通し番号	2		

宿舎経費領収書

平成 26 年 11 月 10 日

柴田 巧 殿

金 44,415円 平成 26 年 10 月分 参議院麹町宿舎長 

科目	経営費	電気料金	ガス料金	水道料金	共同浴室	冷・暖房	その他	合計額
金額	2,500	12,879	3,807				25,229	44,415

③ ① ②

※台紙 1 枚につき領収書 1 枚のみ貼付する。

※台紙からはみ出るサイズの領収書は縮小コピーで貼付のこと。

※月毎に 1 から順に通し番号をつける。

（時系列に並べる必要は無いが、可能な限り費目は揃える）

※人件費支払いの際の個人情報、事務所口座など、公表を控えなければならない部分には各事務所においてマスキングを行い提出。）

※原本は事務所で保管し、コピーを 2 部本部へ提出。郵送の場合締切日必着のこと。

文書通信交通滞在費 領収書貼付台紙

議員氏名	柴田 巧	費目 (○印を つける)	人件費 光熱水費 備品・消耗品費 事務所費 滞在費 組織活動費 機関紙誌発行費 宣伝事業費 調査研究費 繰り入れ（寄付）
報告対象月	2014 年 11 月		
通し番号	3		

宿舎経費領収書

平成 26 年 11 月 10 日

柴田 巧 殿

金 44,415円 平成 26 年 10 月分 参議院麹町宿舎長

科目	経営費	電気料金	ガス料金	水道料金	共同浴室	冷・暖房	その他	合計額
金額	2,500	12,879	3,807				25,229	44,415

③

①

②

※台紙 1 枚につき領収書 1 枚のみ貼付する。

※台紙からはみ出るサイズの領収書は縮小コピーで貼付のこと。

※月毎に 1 から順に通し番号をつける。

（時系列に並べる必要は無いが、可能な限り費目は揃える）

※人件費支払いの際の個人情報、事務所口座など、公表を控えなければならない部分には各事務所においてマスキングを行い提出。）

※原本は事務所で保管し、コピーを 2 部本部へ提出。郵送の場合締切日必着のこと。

文書通信交通滞在費 領収書貼付台紙

議員氏名	柴田 巧	費目 (○印を つける)	人件費 光熱水費 備品・消耗品費 事務所費 滞在費 組織活動費 機関紙誌発行費 宣伝事業費 調査研究費 繰り入れ (寄付)
報告対象月	2014 年 11 月		
通し番号	4		

支払明細書

平成 26 年 11 月分

参議院議員

柴田 巧 殿

支 給	歳 費	文書通信交通 滞 在 費	議 会 雑 費	期 末 手 当				支給合計額
控 除	所 得 税	住 民 税	党よりの依頼 差 引 額	電 話 料	宿 舎 費	宿 舎 経 費		
					34,987			
	議員会館費	団体生命保険料	交通傷害保険料	議員会館食堂費	国民年金保険料	そ の 他		控除合計額
								差引支給額

平成27年2月12日

この写しは原本と相違ないことを証明する

参 議 院

千代田区永田町1-7-1
参議院事務局庶務部副部長
議員課長事務取扱

林 浩 之



※台紙 1 枚につき領収書 1 枚のみ貼付する。

※台紙からはみ出るサイズの領収書は縮小コピーで貼付のこと。

※月毎に 1 から順に通し番号をつける。

(時系列に並べる必要は無いが、可能な限り費目は揃える)

※人件費支払いの際の個人情報、事務所口座など、公表を控えなければならない部分には各事務所においてマスキングを行い提出。)

※原本は事務所で保管し、コピーを 2 部本部へ提出。郵送の場合締切日必着のこと。

文書通信交通滞在費 領収書貼付台紙

議員氏名	柴田 巧	費目 (○印を つける)	人件費	光熱水費	備品・消耗品費
報告対象月	2014 年 11 月		事務所費	滞在費	組織活動費
通し番号	5		機関紙誌発行費	調査研究費	宣伝事業費

領 収 証

株式会社 **JTB首都圏**

柴田 巧 様
下記の金額正に領収いたしました

¥ 1 6 , 8 9 0 ※

但し 11月 7日 JR乗車券代金として

ご入金
内 訳

2014/11/06 現 金 ¥16,890

¥0

〒100-0014 東京都千代田区永田町1-7-1
参議院別館2階
JTB首都圏 国会内店

取扱者 上月道子 03-3581-2057

領収個所名、領収者印の無いもの及び金額訂正のものは無効です。
☎3013011

V 027378
お客様用

※台紙 1 枚につき領収書 1 枚のみ貼付する。

※台紙からはみ出るサイズの領収書は縮小コピーで貼付のこと。

※月毎に 1 から順に通し番号をつける。

(時系列に並べる必要は無いが、可能な限り費目は揃える)

※人件費支払いの際の個人情報、事務所口座など、公表を控えなければならない部分には各事務所においてマスキングを行い提出。))

※原本は事務所で保管し、コピーを 2 部本部へ提出。郵送の場合締切日必着のこと。

文書通信交通滞在費 領収書貼付台紙

議員氏名	柴田 巧	費目 (○印を つける)	人件費	光熱水費	備品・消耗品費
報告対象月	2014 年 11 月		事務所費	滞在費	組織活動費
通し番号	6		機関紙誌発行費	調査研究費	宣伝事業費

領 収 証

株式会社 **JTB首都圏**

№ 00918144178-02-85
2014 年 11 月 6 日

柴田 巧 様
下記の金額正に領収いたしました

¥ 11,670 ※

但し 11月 8日 JR乗車券代金として

ご入金
内 訳

2014/11/06 現 金 ¥11,670

¥0

出納責任者 大塚 早苗
国会内店

〒100-0014 東京都千代田区永田町1-7-1
参議院別館2階
JTB首都圏 国会内店

取扱者 上月道子
03-3581-2057

領収個所名、領収者印の無いもの及び金額訂正のものは無効です。

⑧3013011

V 027379

お客様用

※台紙 1 枚につき領収書 1 枚のみ貼付する。

※台紙からはみ出るサイズの領収書は縮小コピーで貼付のこと。

※月毎に 1 から順に通し番号をつける。

(時系列に並べる必要は無いが、可能な限り費目は揃える)

※人件費支払いの際の個人情報、事務所口座など、公表を控えなければならない部分には各事務所においてマスキングを行い提出。))

※原本は事務所で保管し、コピーを 2 部本部へ提出。郵送の場合締切日必着のこと。

文書通信交通滞在費 領収書貼付台紙

議員氏名	柴田 巧	費目 (○印を つける)	人件費	光熱水費	備品・消耗品費
報告対象月	2014 年 11 月		事務所費	滞在費	組織活動費
通し番号	7		機関紙誌発行費	調査研究費	宣伝事業費

領 収 証

株式会社 **JTB首都圏**

No 60857328600-01-63
2014 年 11 月 20 日

柴田 巧 様
下記の金額正に領収いたしました

¥ 2, 2 5 0 ※

但し11月21日 航空券代金として

ご入金
内 訳

2014/11/20 現 金 ¥2,250

¥0

出納責任者 大塚 早苗
〒100-0014 東京都千代田区永田町1-7-1
参議院別館2階
JTB首都圏 国会内店

取扱者 井上 京子
03-3581-2057

領収個所名、領収者印の無いもの及び金額訂正のものは無効です。

⑧3013011

V 027624

お客様用

※台紙 1 枚につき領収書 1 枚のみ貼付する。

※台紙からはみ出るサイズの領収書は縮小コピーで貼付のこと。

※月毎に 1 から順に通し番号をつける。

(時系列に並べる必要は無いが、可能な限り費目は揃える)

※人件費支払いの際の個人情報、事務所口座など、公表を控えなければならない部分には各事務所においてマスキングを行い提出。))

※原本は事務所で保管し、コピーを 2 部本部へ提出。郵送の場合締切日必着のこと。

文書通信交通滞在費 領収書貼付台紙

議員氏名	柴田 巧	費目 (○印を つける)	人件費	光熱水費	備品・消耗品費
報告対象月	2014 年 11 月		事務所費	滞在費	組織活動費
通し番号	8		機関紙誌発行費	調査研究費	宣伝事業費

領 収 証

株式会社 **JTB首都圏**

柴田 巧 様
下記の金額正に領収いたしました

¥ 5 5 0 ※

但し11月17日 JR乗車券代金(取消料)として

ご入金
内 訳

2014/11/13 現 金 ¥550

¥0

〒100-0014 東京都千代田区永田町1-7-1
参議院別館2階
JTB首都圏 国会内店

取扱者 生沼有紀
03-3581-2057

領収個所名、領収者印の無いもの及び金額訂正のものは無効です。
④3013011

V 027537

お客様用

※台紙1枚につき領収書1枚のみ貼付する。

※台紙からはみ出るサイズの領収書は縮小コピーで貼付のこと。

※月毎に1から順に通し番号をつける。

(時系列に並べる必要は無いが、可能な限り費目は揃える)

※人件費支払いの際の個人情報、事務所口座など、公表を控えなければならない部分には各事務所においてマスキングを行い提出。))

※原本は事務所で保管し、コピーを2部本部へ提出。郵送の場合締切日必着のこと。

文書通信交通滞在費 領収書貼付台紙

議員氏名	柴田 巧	費目 (○印を つける)	人件費	光熱水費	備品・消耗品費
報告対象月	2014 年 11 月		事務所費	滞在費	組織活動費
通し番号	9		機関紙誌発行費	調査研究費	宣伝事業費

領 収 証

株式会社 JTB首都圏

柴田 巧 様

下記の金額正に領収いたしました

¥ 22,480 ※

但し11月26日 JR乗車券代金として

ご入金
内 訳

2014/11/25 現 金 ¥22,480

¥0

出納責任者 大塚 早苗
国会内店

〒100-0014 東京都千代田区永田町1-7-1
参議院別館2階
JTB首都圏 国会内店

領収箇所名、領収者印の無いもの及び金額訂正のものは無効です。
④3013011

取扱者 入間川 真知子
03-3581-2057

V 027707

お客様用

※台紙1枚につき領収書1枚のみ貼付する。

※台紙からはみ出るサイズの領収書は縮小コピーで貼付のこと。

※月毎に1から順に通し番号をつける。

(時系列に並べる必要は無いが、可能な限り費目は揃える)

※人件費支払いの際の個人情報、事務所口座など、公表を控えなければならない部分には各事務所においてマスキングを行い提出。))

※原本は事務所で保管し、コピーを2部本部へ提出。郵送の場合締切日必着のこと。

文書通信交通滞在費 領収書貼付台紙

議員氏名	柴田 巧	費目 (○印を つける)	人件費 光熱水費 備品・消耗品費 事務所費 滞在費 組織活動費 機関紙誌発行費 宣伝事業費 調査研究費 繰り入れ (寄付)
報告対象月	2014 年 11 月		
通し番号	10		

領 収 書

- ご利用ありがとうございます。
- この領収書は大切に保存してください。

お取引内容: チャージ **¥7,000**

上記金額を領収いたしました。

カード番号: PB305914041104819
 ご利用日付 2014年11月18日
 時刻 11時08分

伝票番号: 79820
 東京地下鉄株式会社
 赤坂見附駅 券02発行

※台紙 1 枚につき領収書 1 枚のみ貼付する。

※台紙からはみ出るサイズの領収書は縮小コピーで貼付のこと。

※月毎に 1 から順に通し番号をつける。

(時系列に並べる必要は無いが、可能な限り費目は揃える)

※人件費支払いの際の個人情報、事務所口座など、公表を控えなければならない部分には各事務所においてマスキングを行い提出。))

※原本は事務所で保管し、コピーを 2 部本部へ提出。郵送の場合締切日必着のこと。

文書通信交通滞在費 領収書貼付台紙

議員氏名	柴田 巧	費目 (○印を つける)	人件費	光熱水費	備品・消耗品費
報告対象月	2014 年 11 月		事務所費	滞在費	組織活動費
通し番号			機関紙誌発行費	調査研究費	宣伝事業費



※台紙1枚につき領収書1枚のみ貼付する。

※台紙からはみ出るサイズの領収書は縮小コピーで貼付のこと。

※月毎に1から順に通し番号をつける。

(時系列に並べる必要は無いが、可能な限り費目は揃える)

※人件費支払いの際の個人情報、事務所口座など、公表を控えなければならない部分には各事務所においてマスキングを行い提出。))

※原本は事務所で保管し、コピーを2部本部へ提出。郵送の場合締切日必着のこと。

文書通信交通滞在費 領収書貼付台紙

議員氏名	柴田 巧	費目 (○印を つける)	人件費 光熱水費 備品・消耗品費 事務所費 滞在費 組織活動費 機関紙誌発行費 宣伝事業費 調査研究費 繰り入れ (寄付)
報告対象月	2014 年 11 月		
通し番号	12		

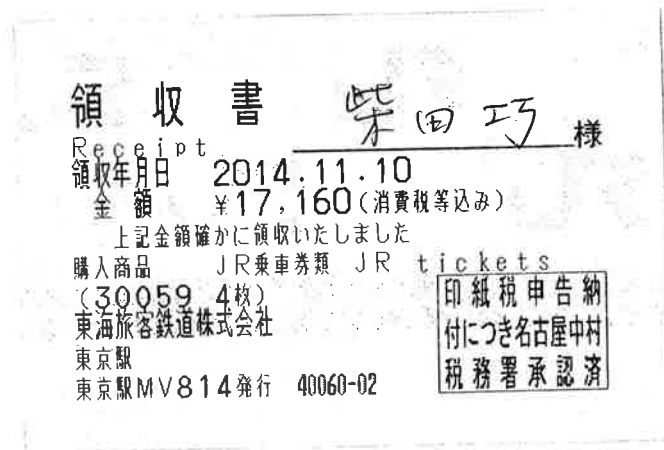

※台紙1枚につき領収書1枚のみ貼付する。

※台紙からはみ出るサイズの領収書は縮小コピーで貼付のこと。

※月毎に1から順に通し番号をつける。

(時系列に並べる必要は無いが、可能な限り費目は揃える)

※人件費支払いの際の個人情報、事務所口座など、公表を控えなければならない部分には各事務所においてマスキングを行い提出。))

※原本は事務所で保管し、コピーを2部本部へ提出。郵送の場合締切日必着のこと。

文書通信交通滞在費 領収書貼付台紙

議員氏名	柴田 巧	費目 (○印を つける)	人件費	光熱水費	備品・消耗品費
報告対象月	2014 年 11 月		事務所費	滞在費	組織活動費
通し番号	13		機関紙誌発行費	宣伝事業費	繰り入れ (寄付)
			調査研究費		

納品書 (領収書)

2014年11月17日 09:04

現金会員 **柴田巧** 様

現金固定J
1-895285-90010 手0001

レギュラーガソリン	*P- 1	8%
25.48L, J	@157.00	¥4000
(内本体)	@103.20	¥2629
(内ガソリン税)	@53.80	¥1371
02010		

合計 ¥4,000
(内消費税等 ¥195)
※上記にて領収書とさせていただきます。

1万-6000 5千-1000

2014/11/17 (895285)

中元石油 津沢SS
富山県小矢部市清水3515
TEL0766-61-4280
シートNo. 0024-00 担当: 板橋
釣銭機処理No. 0106

※台紙1枚につき領収書1枚のみ貼付する。

※台紙からはみ出るサイズの領収書は縮小コピーで貼付のこと。

※月毎に1から順に通し番号をつける。

(時系列に並べる必要は無いが、可能な限り費目は揃える)

※人件費支払いの際の個人情報、事務所口座など、公表を控えなければならない部分には各事務所においてマスキングを行い提出。)

※原本は事務所で保管し、コピーを2部本部へ提出。郵送の場合締切日必着のこと。

文書通信交通滞在費 領収書貼付台紙

議員氏名	柴田 巧	費目 (○印を つける)	人件費	光熱水費	備品・消耗品費
報告対象月	2014 年 11 月		事務所費	滞在費	組織活動費
通し番号	14		機関紙誌発行費		宣伝事業費
			調査研究費		繰り入れ (寄付)

E N E O S

小矢部SS
長田石油
TEL 61-2216

柴田 巧様

2014-11-09 14:02
000010

レギュラー	¥5,000
内税対象計	¥5,000
内税	8.0% ¥370
現金	¥5,000

1 点
長田石油
小矢部市新西376-1
0766-61-2216

軽油は委託売り *

※台紙 1 枚につき領収書 1 枚のみ貼付する。

※台紙からはみ出るサイズの領収書は縮小コピーで貼付のこと。

※月毎に 1 から順に通し番号をつける。

(時系列に並べる必要は無いが、可能な限り費目は揃える)

※人件費支払いの際の個人情報、事務所口座など、公表を控えなければならない部分には各事務所においてマスキングを行い提出。)

※原本は事務所で保管し、コピーを 2 部本部へ提出。郵送の場合締切日必着のこと。

文書通信交通滞在費 領収書貼付台紙

議員氏名	柴田 巧	費目 (○印を つける)	人件費	光熱水費	備品・消耗品費
報告対象月	2014 年 11 月		事務所費	滞在費	組織活動費
通し番号	15		機関紙誌発行費	調査研究費	宣伝事業費

出光興産特約店 大王産業株式会社

富山県小矢部市津沢1丁目1番地
電話(0766)61-2193

柴田 巧 様

2014年11月15日(土)No0

#2
部門01
現金 言十
(うち消費税)

¥5,000
¥5,000
¥370

2956 18時32分

※台紙 1 枚につき領収書 1 枚のみ貼付する。

※台紙からはみ出るサイズの領収書は縮小コピーで貼付のこと。

※月毎に 1 から順に通し番号をつける。

(時系列に並べる必要は無いが、可能な限り費目は揃える)

※人件費支払いの際の個人情報、事務所口座など、公表を控えなければならない部分には各事務所においてマスキングを行い提出。))

※原本は事務所で保管し、コピーを 2 部本部へ提出。郵送の場合締切日必着のこと。

文書通信交通滞在費 領収書貼付台紙

議員氏名	柴田 巧	費目 (○印を つける)	人件費 光熱水費 備品・消耗品費 事務所費 滞在費 組織活動費 機関紙誌発行費 宣伝事業費 調査研究費 繰り入れ (寄付)
報告対象月	2014 年 11 月		
通し番号	16		

ASA
4区 333番 (67)
領 収 証
東京都千代田区平河町1-6-16

柴田 様
26年09月分 (11/10)
有限会社 関口新聞舗

千代田区 麹町 4 7
参議院麹町議員宿舎
電話(3261)9275

下記の通り領収いたしました 年 月 日

銘 柄 名	部数	単 価	補正価格	金 額
朝 日 新 聞	1	4,037		4,037
当 月 合 計 領 収 額 ⇨				¥4,037

お 願 い

※ コンピュータ処理のため購読中止、変更については月内25日までにご連絡下さい。それ以後は翌月も配達させていただきます。

領 収 印

※台紙 1 枚につき領収書 1 枚のみ貼付する。

※台紙からはみ出るサイズの領収書は縮小コピーで貼付のこと。

※月毎に 1 から順に通し番号をつける。

(時系列に並べる必要は無いが、可能な限り費目は揃える)

※人件費支払いの際の個人情報、事務所口座など、公表を控えなければならない部分には各事務所においてマスキングを行い提出。))

※原本は事務所で保管し、コピーを 2 部本部へ提出。郵送の場合締切日必着のこと。

文書通信交通滞在費 領収書貼付台紙

議員氏名	柴田 巧	費目 (○印を つける)	人件費 光熱水費 備品・消耗品費 事務所費 滞在費 組織活動費 機関紙誌発行費 宣伝事業費 調査研究費 繰り入れ (寄付)
報告対象月	2014 年 11 月		
通し番号	17		

領収証

読者番号
03176

柴田 様

〒102-0083 千代田区麹町4-7 参議院麹町議員宿舎； (11/10)

銘	柄	部数	金額	備考	お知らせ
産経新聞		1	3,034		

領収日 年 月 日 毎度ご購入ありがとうございます。下記の通り領収致しました。

2014年	9月分	合計金額	3,034 円
-------	-----	-------------	----------------

産経新聞 麹町専売所
 〒102-0074 東京都千代田区九段南3-4-12
 ☎ 03-3261-6495 FAX 03-3261-6505

領収印

※台紙 1 枚につき領収書 1 枚のみ貼付する。

※台紙からはみ出るサイズの領収書は縮小コピーで貼付のこと。

※月毎に 1 から順に通し番号をつける。

(時系列に並べる必要は無いが、可能な限り費目は揃える)

※人件費支払いの際の個人情報、事務所口座など、公表を控えなければならない部分には各事務所においてマスキングを行い提出。))

※原本は事務所で保管し、コピーを 2 部本部へ提出。郵送の場合締切日必着のこと。

文書通信交通滞在費 領収書貼付台紙

議員氏名	柴田 巧	費目 (○印を つける)	人件費	光熱水費	備品・消耗品費
報告対象月	2014 年 11 月		事務所費	滞在費	組織活動費
通し番号	18		機関紙誌発行費	調査研究費	宣伝事業費

区域	発証No	お客様No
006	0081	016684



領 収 証

麹町4丁目7 参議院麹町議員宿舎

柴田 巧 様

14年09月分

¥4,509

(11/10)

年 月 日

(内消費税 ¥334)

上記金額正に領収致しました。(価格には消費税が含まれております。)

新 聞 名	部 数	金 額
日本経済新聞セット	1	4509



*毎度御購読ありがとうございます。
お気付きの点が御座居ましたら
下記までご連絡下さい。

WSN NIKKEI 麹町

所長 長谷部

〒102-0093
東京都千代田区平河町2-11-10
TEL 3262-5695
FAX 3221-5473

※台紙1枚につき領収書1枚のみ貼付する。

※台紙からはみ出るサイズの領収書は縮小コピーで貼付のこと。

※月毎に1から順に通し番号をつける。

(時系列に並べる必要は無いが、可能な限り費目は揃える)

※人件費支払いの際の個人情報、事務所口座など、公表を控えなければならない部分には各事務所においてマスキングを行い提出。))

※原本は事務所で保管し、コピーを2部本部へ提出。郵送の場合締切日必着のこと。

文書通信交通滞在費 領収書貼付台紙

議員氏名	柴田 巧	費目 (○印を つける)	人件費 光熱水費 備品・消耗品費 事務所費 滞在費 組織活動費 機関紙誌発行費 宣伝事業費 調査研究費 繰り入れ (寄付)
報告対象月	2014 年 11 月		
通し番号	19		

領収証 26 年 9 月分 8263 (2-150-42)

お名前 **柴田 様**
ご住所 麹町 4-7 麹町参議院宿舍 (11/10)

毎日新聞

領収額 ¥4,037- 左記の通り領収致しました。

銘	柄	部数	金額	摘要
毎日新聞		1	4,037	

自動振替を是非御利用ください

(有)毎日千代田デリバリー
〒101-0061 千代田区三崎町2-21-10
代表取締役 永沼 忍 ☎03-3261-1687

- ※台紙 1 枚につき領収書 1 枚のみ貼付する。
- ※台紙からはみ出るサイズの領収書は縮小コピーで貼付のこと。
- ※月毎に 1 から順に通し番号をつける。
(時系列に並べる必要は無いが、可能な限り費目は揃える)
- ※人件費支払いの際の個人情報、事務所口座など、公表を控えなければならない部分には各事務所においてマスキングを行い提出。)
- ※原本は事務所で保管し、コピーを 2 部本部へ提出。郵送の場合締切日必着のこと。

文書通信交通滞在費 領収書貼付台紙

議員氏名	柴田 巧	費目 (○印を つける)	人件費 光熱水費 備品・消耗品費 事務所費 滞在費 組織活動費 機関紙誌発行費 宣伝事業費 調査研究費 繰り入れ（寄付）
報告対象月	2014 年 11 月		
通し番号	20		

2014 年 10 月分 領 収 証 発証No 020501110

柴田 巧 様

銘 柄	部数	金 額
北日本新聞朝刊	1	3,072

合 計 金 額

¥3,072

(消費税込み)

毎度ご購入有難うございます
上記金額正に領収致しました
26年11月5日 領収

小矢部市津沢1丁目99

北日本新聞津沢販売店
TEL 61-2318

※お客様の個人情報は当販売店において適切に管理し、新聞の配達・集金、販売店からの各種ご連絡、新聞・出版物などのご案内などに利用させていただきます。

秋がどんどん深くなってきました
風邪に気を付けて冬支度!!!

- ※台紙 1 枚につき領収書 1 枚のみ貼付する。
- ※台紙からはみ出るサイズの領収書は縮小コピーで貼付のこと。
- ※月毎に 1 から順に通し番号をつける。
(時系列に並べる必要は無いが、可能な限り費目は揃える)
- ※人件費支払いの際の個人情報、事務所口座など、公表を控えなければならない部分には各事務所においてマスキングを行い提出。)
- ※原本は事務所で保管し、コピーを 2 部本部へ提出。郵送の場合締切日必着のこと。

文書通信交通滞在費 領収書貼付台紙

議員氏名	柴田 巧	費目 (○印を つける)	人件費 光熱水費 備品・消耗品費 事務所費 滞在費 組織活動費 機関紙誌発行費 宣伝事業費 調査研究費 繰り入れ(寄付)
報告対象月	2014 年 11 月		
通し番号	22		

FamilyMart

小矢部茄子島店
富山県小矢部市茄子島183番1

電話：0766-68-1125 柴田 巧 様

領 収 証

2014年11月14日 (金) 8:25

読売新聞	¥130
中日新聞	¥130
小 計	¥ 2 6 0
合 計	¥260
(内消費税等)	¥19)
お 預 り	¥300
お 釣	¥40
レシ 2-8099	責No. 017

※台紙1枚につき領収書1枚のみ貼付する。

※台紙からはみ出るサイズの領収書は縮小コピーで貼付のこと。

※月毎に1から順に通し番号をつける。

(時系列に並べる必要は無いが、可能な限り費目は揃える)

※人件費支払いの際の個人情報、事務所口座など、公表を控えなければならない部分には各事務所においてマスキングを行い提出。))

※原本は事務所で保管し、コピーを2部本部へ提出。郵送の場合締切日必着のこと。

文書通信交通滞在費 領収書貼付台紙

議員氏名	柴田 巧	費目 (○印を つける)	人件費 光熱水費 備品・消耗品費 事務所費 滞在費 組織活動費 機関紙誌発行費 宣伝事業費 調査研究費 繰り入れ（寄付）
報告対象月	2014 年 11 月		
通し番号	23		

振替払込請求書兼受領証(振込金(兼手数料)受領書)

25

この受領証は、大切に保管してください。

口座記号番号		
加入者名	日本教育新聞社	
金額	千 百 十 万 千 百 十 円	
	3 2 4 0 0	
振込先	銀行 支店	
おなまえ	453895	
ご依頼人	柴田 巧	
料 金	円	H
備 考	附	印

CVS 収納用収入印紙貼付欄

14.11.14

(お客様控)

(ゆうちょ銀行)

- ※台紙 1 枚につき領収書 1 枚のみ貼付する。
- ※台紙からはみ出るサイズの領収書は縮小コピーで貼付のこと。
- ※月毎に 1 から順に通し番号をつける。
(時系列に並べる必要は無いが、可能な限り費目は揃える)
- ※人件費支払いの際の個人情報、事務所口座など、公表を控えなければならない部分には各事務所においてマスキングを行い提出。)
- ※原本は事務所で保管し、コピーを 2 部本部へ提出。郵送の場合締切日必着のこと。

文書通信交通滞在費 領収書貼付台紙

議員氏名	柴田 巧	費目 (○印を つける)	人件費	光熱水費	備品・消耗品費
報告対象月	2014 年 11 月		事務所費	滞在費	組織活動費
通し番号	24		機関紙誌発行費	調査研究費	宣伝事業費

宿舎電話料領収書

平成 26 年 11 月 10 日

柴田 巧 殿

金 2,983 円 平成 26 年 10 月分 参議院会計課長



区分	電話番号	基本料	通話料	その他	合計額
宿舎	03-3237-1	2,743	20	220	2,983

※台紙 1 枚につき領収書 1 枚のみ貼付する。

※台紙からはみ出るサイズの領収書は縮小コピーで貼付のこと。

※月毎に 1 から順に通し番号をつける。

(時系列に並べる必要は無いが、可能な限り費目は揃える)

※人件費支払いの際の個人情報、事務所口座など、公表を控えなければならない部分には各事務所においてマスキングを行い提出。))

※原本は事務所で保管し、コピーを 2 部本部へ提出。郵送の場合締切日必着のこと。

文書通信交通滞在費 領収書貼付台紙

議員氏名	柴田 巧	費目 (○印を つける)	人件費 光熱水費 備品・消耗品費 事務所費 滞在費 組織活動費 機関紙誌発行費 宣伝事業費 調査研究費 繰り入れ (寄付)
報告対象月	2014 年 11 月		
通し番号	25		

領 収 証

柴田 巧

¥ 794,183 -

但 寄付金

入金日 26 年 12 月 26 日 上記正に領収いたしました

文通費(26年11月分)

様 No. _____

収 入
印 紙

内訳 _____

税抜金額 _____

消費税額等 (%) _____

維新の党

参議院比例区第2支部

この用紙は森林保全に配慮したFSC®認証パルプを使用しています。

※台紙 1 枚につき領収書 1 枚のみ貼付する。

※台紙からはみ出るサイズの領収書は縮小コピーで貼付のこと。

※月毎に 1 から順に通し番号をつける。

(時系列に並べる必要は無いが、可能な限り費目は揃える)

※人件費支払いの際の個人情報、事務所口座など、公表を控えなければならない部分には各事務所においてマスキングを行い提出。)

※原本は事務所で保管し、コピーを 2 部本部へ提出。郵送の場合締切日必着のこと。