

文書通信交通滞在費 使途報告書

提出日 2015 年 1 月 15 日

議員氏名	柴田 巧	
担当者名	藤井ちゆき	
報告対象月	2014年10月	
		備考
項目	金額 (円)	
1 経常経費	¥108,512	
(1) 人件費	¥0	
(2) 光熱水費	¥23,992	
(3) 備品・消耗品費	¥44,071	新聞代、ガソリン代
(4) 事務所費	¥2,962	通信費
(5) 滞在費	¥37,487	宿舍費用
2 政治活動費	¥114,400	
(1) 組織活動費	¥114,400	交通費90,130 渉外費24,270
(2) 機関紙誌発行費		
(3) 宣伝事業費		
(4) 調査研究費		
3 政党支部繰入 (寄付)	¥757,088	11月27日付けで寄付(10月分)
主な内訳	¥330,364	事務所スタッフ人件費3人分
主な内訳	¥176,000	事務所家賃、光熱費
4 資金管理団体繰入 (寄付)	¥0	
主な内訳		
主な内訳		
5 支出合計	¥980,000	
6 前月からの繰越	¥0	
7 次月への繰越	¥20,000	次月支払予定あり

文書通信交通滞在費 領収書貼付台紙

議員氏名	柴田 巧	費目 (○印を つける)	人件費 光熱水費 備品・消耗品費 事務所費 滞在費 組織活動費 機関紙誌発行費 宣伝事業費 調査研究費 繰り入れ (寄付)
担当者名	藤井 ちゆき		
報告対象月	2014 年 10 月		
通し番号	1		

9 月 分 請 求 内 訳 書			
808号室			
柴 田 巧 殿			
合計金額			46,267円
平成26年10月10日		麹町議員宿舍管理事務室	
項 目	金 額	項 目	金 額
9月分経営費	2,500	9月分食事代	
8月分電気	14,693	宅配便	
8月分ガス	3,822		
水道	5,477		
NHK受信料			
洗 濯	4,158		
8月分			
朝 日	4,037		
毎 日	4,037		
読 売			
日 経	4,509		
産 経	3,034		
小 計	46,267	小 計	

※台紙 1 枚につき領収書 1 枚のみ貼付する。

※月毎に 1 から順に通し番号をつける。

(時系列や費目別の必要は無く、番号が連続せず飛んでも構わない。

「何年何月の何番の領収書」と言った時に台紙がすぐに特定できれば良い)

※台紙に貼付した原本、コピーの 2 部を党本部の担当者に提出。党本部の確認を受けた後、原本を各事務所で保管。

文書通信交通滞在費 領収書貼付台紙

議員氏名	柴田 巧	費目 (○印を つける)	人件費 ○光熱水費 備品・消耗品費 事務所費 滞在費 組織活動費 機関紙誌発行費 宣伝事業費 調査研究費 繰り入れ(寄付)
担当者名	藤井 ちゆき		
報告対象月	2014 年 10 月		
通し番号	2		

水道料金・下水道料金請求書

1

お客様番号 0152660316	呼び径 mm 20	検針日 (計算日) 月 日 9 8
---------------------	-----------------	----------------------------

内 訳	ご使用量		水 道	下 水 道
	ご使用月分 年/月~年/月		(24 m ³)	(24 m ³)
ご使用期間	7月 9日 ~ 9月 8日			
ご使用期間料金	26 8 26 9		3,317 円	2,160 円
(うち、消費税相当額)			(245)	(160)
請求済料金				
今回料金	26 8 26 9		3,317	2,160
振当て金額				
計	26 8 26 9		3,317	2,160

(3) (26 年度 平成26年 9月11日 発行)
 (参議院宿舎 柴田 巧 様分)

102-0083 千代田区
 翹町 4丁目
 7番

※歳費から10/10に引落

参議院翹町宿舎 管理事務室 様

支払期限

 平成26年 9月25日

合計請求金額

¥ 5, 4 7 7

差出人
 取扱営業所 101-8523 千代田区
 内神田2-1-12千代田合同庁

東京都 千代田営業所
 水道局

(問合せ先) お客さまセンター
 お引越し関係 03-5326-1100
 その他のご用件 03-5326-1101



000160# 0911 10200160

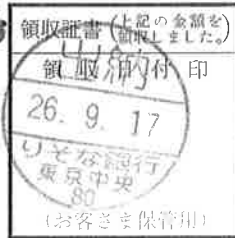

◎金額を訂正した領収証書又は裏面の取扱窓口の領収日付印のない領収証書は、無効です。
 ◎上記の料金(合計請求金額)を支払期限までに裏面の取扱窓口でお支払いください。

※台紙1枚につき領収書1枚のみ貼付する。
 ※月毎に1から順に通し番号をつける。

(時系列や費目別の必要は無く、番号が連続せず飛んでも構わない。)

「何年何月の何番の領収書」と言った時に台紙がすぐに特定できれば良い)

※台紙に貼付した原本、コピーの2部を党本部の担当者に提出。党本部の確認を受けた後、原本を各事務所で保管。

文書通信交通滞在費 領収書貼付台紙

議員氏名	柴田 巧	費目 (○印を つける)	人件費 事務所費 機関紙誌発行費 調査研究費 ○光熱水費 滞在費 備品・消耗品費 組織活動費 宣伝事業費 繰り入れ(寄付)
担当者名	藤井 ちゆき		
報告対象月	2014 年 10 月		
通し番号	3		

9月分請求内訳書			
柴田 巧 殿			
合計金額			46,267円
平成26年10月10日 引当		越町議員宿舍管理事務室	
項目	金額	項目	金額
9月分経営費	2,500	9月分食事代	
8月分電気	14,693	宅配便	
8月分ガス	3,822		
水道	5,477		
NHK受信料			
洗濯	4,158		
8月分	朝日	4,037	
	毎日	4,037	
	読売		
	日経	4,509	
	産経	3,034	
小計	46,267	小計	

※台紙1枚につき領収書1枚のみ貼付する。

※月毎に1から順に通し番号をつける。

(時系列や費目別の必要は無く、番号が連続せず飛んでも構わない。)

「何年何月の何番の領収書」と言った時に台紙がすぐに特定できれば良い)

※台紙に貼付した原本、コピーの2部を党本部の担当者に提出。党本部の確認を受けた後、原本を各事務所で保管。

文書通信交通滞在費 領収書貼付台紙

議員氏名	柴田 巧	費目 (○印を つける)	人件費 光熱水費 備品・消耗品費 事務所費 滞在費 組織活動費 機関紙誌発行費 宣伝事業費 調査研究費 繰り入れ (寄付)
担当者名	藤井 ちゆき		
報告対象月	2014 年 10 月		
通し番号	4		

領 収 証

株式会社 **JTB**首都圏

柴田 巧 様
下記の金額正に領収いたしました

¥ 17,010 ※

但し 10月27日 JR乗車券代金として

No 00821886098-01-20
2014 年 10 月 24 日

ご入金内訳 2014/10/24 現 金 ¥17,010

¥0

出納責任者 **大塚 早苗**
 〒100-0014 東京都千代田区永田町1-7-1 国会内店
 参議院別館2階
JTB首都圏 国会内店

取扱者 **生沼有紀**
03-3581-2057

領収個所名、領収者印の無いもの及び金額訂正のものは無効です。

⑧3013011 V 027202
お客様用

※台紙 1 枚につき領収書 1 枚のみ貼付する。

※月毎に 1 から順に通し番号をつける。

(時系列や費目別の必要は無く、番号が連続せず飛んでも構わない。)

「何年何月の何番の領収書」と言った時に台紙がすぐに特定できれば良い)

※台紙に貼付した原本、コピーの 2 部を党本部の担当者に提出。党本部の確認を受けた後、原本を各事務所で保管。

文書通信交通滞在費 領収書貼付台紙

議員氏名	柴田 巧	費目 (○印を つける)	人件費 光熱水費 備品・消耗品費 事務所費 滞在費 組織活動費 機関紙誌発行費 宣伝事業費 調査研究費 繰り入れ (寄付)
担当者名	藤井 ちゆき		
報告対象月	2014 年 10 月		
通し番号	5		

領 収 証

株式会社 **JTB**首都圏

No 00592324754-01-52
2014 年 10 月 10 日

柴田 巧 様
下記の金額正に領収いたしました

¥ 1 3 , 3 7 0 ※

但し 10月18日 JR乗車券代金として

ご入金
内 訳

2014/10/10 現 金 ¥13,370

¥0

出納責任者 大塚 早苗
国会内店

取扱者 井上 京子
03-3581-2057

〒100-0014 東京都千代田区永田町1-7-1
参議院別館2階
JTB首都圏 国会内店

領収個所名、領収者印の無いもの及び金額訂正のものは無効です。
④3013011

V 027005

お客様用

※台紙 1 枚につき領収書 1 枚のみ貼付する。

※月毎に 1 から順に通し番号をつける。

(時系列や費目別の必要は無く、番号が連続せず飛んでも構わない。

「何年何月の何番の領収書」と言った時に台紙がすぐに特定できれば良い)

※台紙に貼付した原本、コピーの 2 部を党本部の担当者に提出。党本部の確認を受けた後、原本を各事務所で保管。

文書通信交通滞在費 領収書貼付台紙

議員氏名	柴田 巧	費目 (○印を つける)	人件費 光熱水費 備品・消耗品費
担当者名	藤井 ちゆき		事務所費 滞在費 組織活動費
報告対象月	2014 年 10 月		機関紙誌発行費 宣伝事業費
通し番号	6		調査研究費 繰り入れ (寄付)

領 収 証

株式会社 **JTB首都圏**

No 60856880500-01-27
2014 年 10 月 30 日

柴田 巧 様
下記の金額正に領収いたしました

¥ 5, 2 0 0 ※

但し10月31日 航空券代金として

ご入金
内 訳

2014/10/30 現 金 ¥5,200

¥0

出納責任者 大塚 早苗
国会内店

〒100-0014 東京都千代田区永田町1-7-1
参議院別館2階
JTB首都圏 国会内店

取扱者 廣川 麻名子
03-3581-2057

領収箇所名、領収者印の無いもの及び金額訂正のものは無効です。

◎3013011

V 027305

お客様用

※台紙 1 枚につき領収書 1 枚のみ貼付する。

※月毎に 1 から順に通し番号をつける。

(時系列や費目別の必要は無く、番号が連続せず飛んでも構わない。

「何年何月の何番の領収書」と言った時に台紙がすぐに特定できれば良い)

※台紙に貼付した原本、コピーの 2 部を党本部の担当者に提出。党本部の確認を受けた後、原本を各事務所で保管。

文書通信交通滞在費 領収書貼付台紙

議員氏名	柴田 巧	費目 (○印をつける)	人件費 光熱水費 備品・消耗品費 事務所費 滞在費 組織活動費 機関紙誌発行費 宣伝事業費 調査研究費 繰り入れ (寄付)
担当者名	藤井 ちゆき		
報告対象月	2014 年 10 月		
通し番号	7		

領 収 証

冊
甲 No. 017-35

柴田 巧 様

26年 10月 9 日

金額			百万		千	0	0	0	0	円
----	--	--	----	--	---	---	---	---	---	---

上記正に領収致しました。



種別	旅客運賃				不足運賃	一日券	チャージ	その他
	普通	定期	回数	団体				
員数							1	

收受区間等



東京地下鉄株式会社

永 田 町 駅

※台紙 1 枚につき領収書 1 枚のみ貼付する。

※月毎に 1 から順に通し番号をつける。

(時系列や費目別の必要は無く、番号が連続せず飛んでも構わない。

「何年何月の何番の領収書」と言った時に台紙がすぐに特定できれば良い)

※台紙に貼付した原本、コピーの 2 部を党本部の担当者に提出。党本部の確認を受けた後、原本を各事務所で保管。

文書通信交通滞在費 領収書貼付台紙

議員氏名	柴田 巧	費目 (○印を つける)	人件費 光熱水費 備品・消耗品費 事務所費 滞在費 組織活動費 機関紙誌発行費 宣伝事業費 調査研究費 繰り入れ (寄付)
担当者名	藤井 ちゆき		
報告対象月	2014 年 10 月		
通し番号	8		

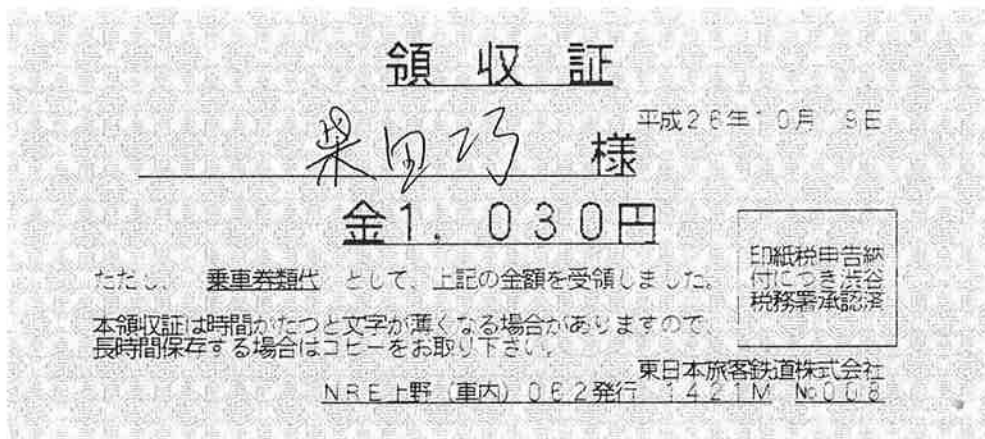

※台紙 1 枚につき領収書 1 枚のみ貼付する。

※月毎に 1 から順に通し番号をつける。

(時系列や費目別の必要は無く、番号が連続せず飛んでも構わない。

「何年何月の何番の領収書」と言った時に台紙がすぐに特定できれば良い)

※台紙に貼付した原本、コピーの 2 部を党本部の担当者に提出。党本部の確認を受けた後、原本を各事務所で保管。

文書通信交通滞在費 領収書貼付台紙

議員氏名	柴田 巧	費目 (○印を つける)	人件費 光熱水費 備品・消耗品費 事務所費 滞在費 <u>組織活動費</u> 機関紙誌発行費 宣伝事業費 調査研究費 繰り入れ (寄付)
担当者名	藤井 ちゆき		
報告対象月	2014 年 10 月		
通し番号	9		

領 収 書 柴田 巧 様

Receipt 領収年月日 2014.10.13

金額 ¥15,810 (消費税等込み)

上記金額確かに領収いたしました

購入商品 JR乗車券類 JR tickets
 (50047 3枚)
 西日本旅客鉄道株式会社
 魚津駅
 魚津駅@1発行 60048-02

印紙税申告納
 付につき大定
 税務署承認済

※台紙 1 枚につき領収書 1 枚のみ貼付する。

※月毎に 1 から順に通し番号をつける。

(時系列や費目別の必要は無く、番号が連続せず飛んでも構わない。)

「何年何月の何番の領収書」と言った時に台紙がすぐに特定できれば良い)

※台紙に貼付した原本、コピーの 2 部を党本部の担当者に提出。党本部の確認を受けた後、原本を各事務所で保管。

文書通信交通滞在費 領収書貼付台紙

議員氏名	柴田 巧	費目 (○印をつける)	人件費	光熱水費	備品・消耗品費
担当者名	藤井 ちゆき		事務所費	滞在費	○組織活動費
報告対象月	2014 年 10 月		機関紙誌発行費		宣伝事業費
通し番号	10		調査研究費		繰り入れ (寄付)



領収書

- ・ご利用ありがとうございます。
- ・この領収書は大切に保存してください。

お取引内容: きっぷ ￥170

上記金額を領収いたしました。

ご利用日付 2014年10月23日
時刻 16時43分

印紙税申告納
付につき東京上野
税務署承認済

伝票番号: 94415
東京地下鉄株式会社
麩町駅 券03発行

※台紙1枚につき領収書1枚のみ貼付する。

※月毎に1から順に通し番号をつける。

(時系列や費目別の必要は無く、番号が連続せず飛んでも構わない。)

「何年何月の何番の領収書」と言った時に台紙がすぐに特定できれば良い)

※台紙に貼付した原本、コピーの2部を党本部の担当者に提出。党本部の確認を受けた後、原本を各事務所で保管。

文書通信交通滞在費 領収書貼付台紙

議員氏名	柴田 巧	費目 (○印を つける)	人件費 光熱水費 備品・消耗品費 事務所費 滞在費 <u>組織活動費</u> 機関紙誌発行費 宣伝事業費 調査研究費 繰り入れ (寄付)
担当者名	藤井 ちゆき		
報告対象月	2014 年 10 月		
通し番号	11		

領 収 書

柴田 巧 様

Receipt
 領収年月日 2014.10.27
 金額 ￥11,880 (消費税等込み)
 上記金額確かに領収いたしました

購入商品 JR乗車券類 JR tickets
 (00231 1枚)
 東海旅客鉄道株式会社
 浜松駅
 浜松駅MV3発行 10232-02
 浜松→東京

印紙税申告納
 付につき名古屋中村
 税務署承認済

※台紙1枚につき領収書1枚のみ貼付する。

※月毎に1から順に通し番号をつける。

(時系列や費目別の必要は無く、番号が連続せず飛んでも構わない。)

「何年何月の何番の領収書」と言った時に台紙がすぐに特定できれば良い)

※台紙に貼付した原本、コピーの2部を党本部の担当者に提出。党本部の確認を受けた後、原本を各事務所で保管。

文書通信交通滞在費 領収書貼付台紙

議員氏名	柴田 巧	費目 (○印を つける)	人件費 光熱水費 備品・消耗品費 事務所費 滞在費 組織活動費 機関紙誌発行費 宣伝事業費 調査研究費 繰り入れ (寄付)
担当者名	藤井 ちゆき		
報告対象月	2014 年 10 月		
通し番号	12		

東京メトロ

領収書

・ご利用ありがとうございます。
 ・この領収書は大切に保存してください。

お取引内容: きっぷ **¥170**

永田町 → 麹町

上記金額を領収いたしました。

ご利用日付 2014 年 10 月 30 日

時刻 18 時 09 分

伝票番号: 50854 ⁰⁶
 東京地下鉄株式会社
 永田町駅 券O2発行

※台紙 1 枚につき領収書 1 枚のみ貼付する。

※月毎に 1 から順に通し番号をつける。

(時系列や費目別の必要は無く、番号が連続せず飛んでも構わない。)

「何年何月の何番の領収書」と言った時に台紙がすぐに特定できれば良い)

※台紙に貼付した原本、コピーの 2 部を党本部の担当者に提出。党本部の確認を受けた後、原本を各事務所で保管。

文書通信交通滞在費 領収書貼付台紙

議員氏名	柴田 巧	費目 (○印をつける)	人件費	光熱水費	備品・消耗品費
担当者名	藤井 ちゆき		事務所費	滞在費	○組織活動費
報告対象月	2014 年 10 月		機関紙誌発行費	宣伝事業費	
通し番号	13		調査研究費	繰り入れ (寄付)	



東京外口

領収書

・ご利用ありがとうございます。
 ・この領収書は大切に保存してください。

お取引内容：きっぷ ¥170

上記金額を領収いたしました。

ご利用日付 2014 年 10 月 31 日
時刻 10 時 30 分

麹町→永田町

伝票番号：50869
東京地下鉄株式会社
永田町駅 券O2発行

※台紙 1 枚につき領収書 1 枚のみ貼付する。

※月毎に 1 から順に通し番号をつける。

(時系列や費目別の必要は無く、番号が連続せず飛んでも構わない。

「何年何月の何番の領収書」と言った時に台紙がすぐに特定できれば良い)

※台紙に貼付した原本、コピーの 2 部を党本部の担当者に提出。党本部の確認を受けた後、原本を各事務所で保管。

文書通信交通滞在費 領収書貼付台紙

議員氏名	柴田 巧	費目 (○印を つける)	人件費 光熱水費 備品・消耗品費 事務所費 滞在費 <u>組織活動費</u> 機関紙誌発行費 宣伝事業費 調査研究費 繰り入れ (寄付)
担当者名	藤井 ちゆき		
報告対象月	2014 年 10 月		
通し番号	14		

領 収 書 柴田 巧 様

Receipt
 領収年月日 2014.10.26
 金額 ¥15,320 (消費税等込み)
 上記金額確かに領収いたしました

購入商品 JR乗車券類 JR tickets
 (00147 3枚)
 西日本旅客鉄道株式会社
 石動駅
 石動駅@1発行 10148-01
 石動 → 海松

印紙税申告納
 付につき大淀
 税務署承認済

※台紙 1 枚につき領収書 1 枚のみ貼付する。

※月毎に 1 から順に通し番号をつける。

(時系列や費目別の必要は無く、番号が連続せず飛んでも構わない。

「何年何月の何番の領収書」と言った時に台紙がすぐに特定できれば良い)

※台紙に貼付した原本、コピーの 2 部を党本部の担当者に提出。党本部の確認を受けた後、原本を各事務所で保管。

文書通信交通滞在費 領収書貼付台紙

議員氏名	柴田 巧	費目 (○印を つける)	人件費 光熱水費 備品・消耗品費 事務所費 滞在費 組織活動費 機関紙誌発行費 宣伝事業費 調査研究費 繰り入れ (寄付)
担当者名	藤井 ちゆき		
報告対象月	2014 年 10 月		
通し番号	15		

9月分請求内訳書			
<div style="background-color: black; width: 100px; height: 15px; margin: 0 auto;"></div> 柴 田 巧 殿			
合計金額			46,267円
平成26年10月10日 引致		麹町議員宿舎管理事務室	
項 目	金 額	項 目	金 額
9月分経営費	2,500	9月分食事代	
8月分電 気	14,693	宅 配 便	
8月分ガ ス	3,822		
水 道	5,477		
NHK受信料			
洗 濯	4,158		
8月分	朝 日	4,037	
	毎 日	4,037	
	読 売		
	日 経	4,509	
	産 経	3,034	
小 計	46,267	小 計	

※台紙 1 枚につき領収書 1 枚のみ貼付する。

※月毎に 1 から順に通し番号をつける。

(時系列や費目別の必要は無く、番号が連続せず飛んでも構わない。)

「何年何月の何番の領収書」と言った時に台紙がすぐに特定できれば良い)

※台紙に貼付した原本、コピーの 2 部を党本部の担当者に提出。党本部の確認を受けた後、原本を各事務所で保管。

文書通信交通滞在費 領収書貼付台紙

議員氏名	柴田 巧	費目 (○印を つける)	人件費 光熱水費 備品・消耗品費 事務所費 滞在費 組織活動費 機関紙誌発行費 宣伝事業費 調査研究費 繰り入れ (寄付)
担当者名	藤井 ちゆき		
報告対象月	2014 年 10 月		
通し番号	16		

822

平成 26 年 10 月分 支払明細書 参議院議員 柴田 巧 殿

支給	歳 費	文書通信交通 滞 在 費	議 会 雑 費	期 末 手 当		

控	所 得 税	住 民 税	党よりの依頼 差 引 額	電 話 料	宿 舎 費	宿 舎 経 費
				2,962	○ 34,987	46,267
除	議員会館費	団体生命保険料	交通傷害保険料	議員会館食堂費	国民年金保険料	そ の 他

※台紙 1 枚につき領収書 1 枚のみ貼付する。

※月毎に 1 から順に通し番号をつける。

(時系列や費目別の必要は無く、番号が連続せず飛んでも構わない。)

「何年何月の何番の領収書」と言った時に台紙がすぐに特定できれば良い)

※台紙に貼付した原本、コピーの 2 部を党本部の担当者に提出。党本部の確認を受けた後、原本を各事務所で保管。

文書通信交通滞在費 領収書貼付台紙

議員氏名	柴田 巧	費目 (○印を つける)	人件費 光熱水費 備品・消耗品費 事務所費 滞在費 組織活動費 機関紙誌発行費 宣伝事業費 調査研究費 繰り入れ（寄付）
担当者名	藤井 ちゆき		
報告対象月	2014 年 10 月		
通し番号	17		

822

平成 26 年 10 月分 支払明細書 参議院議員 柴田 巧 殿

支給	歳 費	文書通信交通 滞 在 費	議 会 雑 費	期 末 手 当		

控 除	所 得 税	住 民 税	党よりの依頼 差 引 額	電 話 料	宿 舎 費	宿 舎 経 費
				○ <u>2,962</u>	34,987	46,267
	議員会館費	団体生命保険料	交通傷害保険料	議員会館食堂費	国民年金保険料	そ の 他

※台紙1枚につき領収書1枚のみ貼付する。

※月毎に1から順に通し番号をつける。

(時系列や費目別の必要は無く、番号が連続せず飛んでも構わない。)

「何年何月の何番の領収書」と言った時に台紙がすぐに特定できれば良い)

※台紙に貼付した原本、コピーの2部を党本部の担当者に提出。党本部の確認を受けた後、原本を各事務所で保管。

文書通信交通滞在費 領収書貼付台紙

議員氏名	柴田 巧	費目 (○印をつける)	人件費 光熱水費 備品・消耗品費 事務所費 滞在費 組織活動費 機関紙誌発行費 宣伝事業費 調査研究費 繰り入れ (寄付)
担当者名	藤井 ちゆき		
報告対象月	2014 年 10 月		
通し番号	18		

北陸銀行 キャッシュカードサービス
 ご利用控

いつもご利用いただき、ありがとうございます。
ご利用の明細は下記のとおりでございます。

お取引の種類	請求番号	処理番号	日付
お振込	0056692		26-10-14
銀行番号	預金店番号	科目・口座番号	取扱店番号
			221
振込枚数 万円 五千円 千円 500円 100円 50円 10円 5円 1円		振込枚数 003000000000000000000000000000	
時刻	ご利用時間 (請求額を含む)	お取引金額	
10:51	¥270円	¥24,000円	
おつり	お取引額の残額		
¥5,730円			

手数料のうち振込手数料 ¥270
000045

北陸銀行
砺波支店
普通 XXXXXXXXXX
トナミセイケイコンワカイ 様
シバタタクミ 様
電話番号 0766-61-1212

裏面もあわせてご覧ください。

 お願い...通帳へ記入されるまで大切に保管ください。
 ATM振込の報告はご利用控えを必ずご確認ください。

北(2013)012 / 25.8 108×300 CR

- ※台紙 1 枚につき領収書 1 枚のみ貼付する。
- ※月毎に 1 から順に通し番号をつける。
(時系列や費目別の必要は無く、番号が連続せず飛んでも構わない。)
- 「何年何月の何番の領収書」と言った時に台紙がすぐに特定できれば良い)
- ※台紙に貼付した原本、コピーの 2 部を党本部の担当者に提出。党本部の確認を受けた後、原本を各事務所で保管。

文書通信交通滞在費 領収書貼付台紙

議員氏名	柴田 巧	費目 (○印を つける)	人件費 光熱水費 備品・消耗品費 事務所費 滞在費 組織活動費 機関紙誌発行費 宣伝事業費 調査研究費 繰り入れ（寄付）
担当者名	藤井 ちゆき		
報告対象月	2014 年 10 月		
通し番号	19		

出光興産特約店 大王産業株式会社

富山県小矢部市津沢1丁目1番地
電話(0766)61-2193

柴田 巧様

2014年10月15日(水)№0

#23	¥5,000
部門01	¥5,000
現金 言十	¥370
(うち消費税)	

2560 9時23分

※台紙 1 枚につき領収書 1 枚のみ貼付する。

※月毎に 1 から順に通し番号をつける。

(時系列や費目別の必要は無く、番号が連続せず飛んでも構わない。

「何年何月の何番の領収書」と言った時に台紙がすぐに特定できれば良い)

※台紙に貼付した原本、コピーの 2 部を党本部の担当者に提出。党本部の確認を受けた後、原本を各事務所で保管。

文書通信交通滞在費 領収書貼付台紙

議員氏名	柴田 巧	費目 (○印を つける)	人件費	光熱水費	備品・消耗品費
担当者名	藤井 ちゆき		事務所費	滞在費	組織活動費
報告対象月	2014 年 10 月		機関紙誌発行費	宣伝事業費	
通し番号	20		調査研究費	繰り入れ (寄付)	

納品書 (領収書)

2014年10月18日 10:23

現金会員 柴田 巧 様

現金固定J 1-895285-90010 手0001

レギュラーガソリン P- 3 8%
 24,54L.1 @163.00 ￥4000
 (内本体 ￥2680)
 (内ガソリン税 @53.80 ￥1320)
 02010

合計 ￥4,000
 (内消費税等 ￥199)
 ※上記にて領収書とさせていただきます。

1万-6000 5千-1000

2014/10/18 (895285)

中元石油 津沢SS
 富山県小矢部市清水3515

TEL0766-61-4280

レシートNo. 0025-01 担当: 板橋
 釣銭機処理No. 0340

※台紙1枚につき領収書1枚のみ貼付する。

※月毎に1から順に通し番号をつける。

(時系列や費目別の必要は無く、番号が連続せず飛んでも構わない。)

「何年何月の何番の領収書」と言った時に台紙がすぐに特定できれば良い)

※台紙に貼付した原本、コピーの2部を党本部の担当者に提出。党本部の確認を受けた後、原本を各事務所で保管。

文書通信交通滞在費 領収書貼付台紙

議員氏名	柴田 巧	費目 (○印を つける)	人件費 光熱水費 備品・消耗品費 事務所費 滞在費 組織活動費 機関紙誌発行費 宣伝事業費 調査研究費 繰り入れ(寄付)
担当者名	藤井 ちゆき		
報告対象月	2014 年 10 月		
通し番号	21		

E N E O S

小矢部SS
長田石油
TEL 61-2216

柴田巧様

2014-10-20 1

08

30.3 L	@165	
レギュラー		¥5,000
内税対象計		¥5,000
内税	8.0%	¥370
現金		¥5,000

30.3 点
長田石油
小矢部市新西376-1
0766-61-2216

軽油は委託売り *

※台紙1枚につき領収書1枚のみ貼付する。

※月毎に1から順に通し番号をつける。

(時系列や費目別の必要は無く、番号が連続せず飛んでも構わない。)

「何年何月の何番の領収書」と言った時に台紙がすぐに特定できれば良い)

※台紙に貼付した原本、コピーの2部を党本部の担当者に提出。党本部の確認を受けた後、原本を各事務所で保管。

文書通信交通滞在費 領収書貼付台紙

議員氏名	柴田 巧	費目 (○印を つける)	人件費 光熱水費 事務所費 滞在費 備品・消耗品費 機関紙誌発行費 組織活動費 調査研究費 宣伝事業費 繰り入れ (寄付)
担当者名	藤井 ちゆき		
報告対象月	2014 年 10 月		
通し番号	22		

セブン-イレブン
 小矢部津沢店
 富山県小矢部市新西字居島207-2
 電話: 0766-61-2594 ｼﾞﾝ#2
 2014年10月13日(月) 10:44 責901

領 収 書

新聞	¥130
合 計	¥130
(内消費税等)	¥9)
お 預 り	¥530
お 釣	¥400

お買上明細は上記のとおりです。
商品価格には消費税等を含みます。

※台紙1枚につき領収書1枚のみ貼付する。

※月毎に1から順に通し番号をつける。

(時系列や費目別の必要は無く、番号が連続せず飛んでも構わない。

「何年何月の何番の領収書」と言った時に台紙がすぐに特定できれば良い)

※台紙に貼付した原本、コピーの2部を党本部の担当者に提出。党本部の確認を受けた後、原本を各事務所で保管。

文書通信交通滞在費 領収書貼付台紙

議員氏名	柴田 巧	費目 (○印をつける)	人件費 光熱水費 ○備品・消耗品費 事務所費 滞在費 組織活動費 機関紙誌発行費 宣伝事業費 調査研究費 繰り入れ (寄付)
担当者名	藤井 ちゆき		
報告対象月	2014 年 10 月		
通し番号	23		



4区 329番 (69)

柴田 様

千代田区 麹町 4 7

領 収 証

26年08月分

参議院麹町議員宿舎

東京都千代田区平河町1-6-16

有限会社 関口新聞舗

電話(3261)9275

下記の通り領収いたしました 年 月 日

銘 柄 名	部数	単 価	補正価格	金 額
朝 日 新 聞	1	4,037		4,037
当 月 合 計 領 収 額				¥4,037

お 願 い

コンピュータ処理のため購読中止、変更については月内25日までにご連絡下さい。それ以後は翌月も配達させていただきます。

領 収 印



10/10

※台紙1枚につき領収書1枚のみ貼付する。

※月毎に1から順に通し番号をつける。

(時系列や費目別の必要は無く、番号が連続せず飛んでも構わない。)

「何年何月の何番の領収書」と言った時に台紙がすぐに特定できれば良い)

※台紙に貼付した原本、コピーの2部を党本部の担当者に提出。党本部の確認を受けた後、原本を各事務所で保管。

文書通信交通滞在費 領収書貼付台紙

議員氏名	柴田 巧	費目 (○印を つける)	人件費 光熱水費 事務所費 滞在費 機関紙誌発行費 宣伝事業費 調査研究費 繰り入れ(寄付)
担当者名	藤井 ちゆき		備品・消耗品費
報告対象月	2014 年 10 月		組織活動費
通し番号	24		繰り入れ(寄付)

領収証

読者番号
 5区 82番 03176

柴田 様

〒102-0083 千代田区麹町4-7 参議院麹町議員宿舎

銘 柄	部数	金 額	備 考	お 知 ら せ
産経新聞	1	3,034		

領収日 年 月 日 毎度ご購入ありがとうございます。下記の通り領収致しました。

2014年 8月分

合計金額

3,034 円

産経新聞 麹町専売所
 〒102-0074 東京都千代田区九段南3-4-12
 ☎ 03-3261-6495 FAX 03-3261-6505

領収印

※台紙1枚につき領収書1枚のみ貼付する。

※月毎に1から順に通し番号をつける。

(時系列や費目別の必要は無く、番号が連続せず飛んでも構わない。)

「何年何月の何番の領収書」と言った時に台紙がすぐに特定できれば良い)

※台紙に貼付した原本、コピーの2部を党本部の担当者に提出。党本部の確認を受けた後、原本を各事務所で保管。

文書通信交通滞在費 領収書貼付台紙

議員氏名	柴田 巧	費目 (○印を つける)	人件費 光熱水費 備品・消耗品費 事務所費 滞在費 組織活動費 機関紙誌発行費 宣伝事業費 調査研究費 繰り入れ(寄付)
担当者名	藤井 ちゆき		
報告対象月	2014 年 10 月		
通し番号	25		

領収証

14年 09月分 26年10月5日 No. 880350

お名前 柴田 巧 様

ご住所 _____

繰越額 _____

合計金額 3,072

上記金額正に領収致しました。

銘 柄	部数	金 額
富山新聞	1	3,072



富山新聞販売(株)

小矢部センター
小矢部市小矢部町3-10
TEL (0766) 67-5888
FAX (0766) 67-3470



10/13『大相撲高岡場所(市民体育館)』
10/25・26『氷見キトキトウオーキング』

※台紙1枚につき領収書1枚のみ貼付する。

※月毎に1から順に通し番号をつける。

(時系列や費目別の必要は無く、番号が連続せず飛んでも構わない。)

「何年何月の何番の領収書」と言った時に台紙がすぐに特定できれば良い)

※台紙に貼付した原本、コピーの2部を党本部の担当者に提出。党本部の確認を受けた後、原本を各事務所で保管。

文書通信交通滞在費 領収書貼付台紙

議員氏名	柴田 巧	費目 (○印をつける)	人件費	光熱水費	備品・消耗品費
担当者名	藤井 ちゆき		事務所費	滞在費	組織活動費
報告対象月	2014 年 10 月		機関紙誌発行費	宣伝事業費	
通し番号	26		調査研究費	繰り入れ (寄付)	

領 収 書

う № 006297

柴田 巧
殿
平成 26 年 10 月 23 日受領

金額									
			4	6	6	2			

但し 郵送新聞代 (平成26年10月分)

入金内訳	現金	
	小切手	
	受取手形	
	振込	○

株式会社 北國新聞社

本社 金沢市南町2番1号 ☎076(263)2711411 〒920-8386

(ご注意)金額を訂正したもの、領収社印および受取人印のないものは無効です。

受取人

※台紙 1 枚につき領収書 1 枚のみ貼付する。
 ※月毎に 1 から順に通し番号をつける。
 (時系列や費目別の必要は無く、番号が連続せず飛んでも構わない。
 「何年何月の何番の領収書」と言った時に台紙がすぐに特定できれば良い)
 ※台紙に貼付した原本、コピーの 2 部を党本部の担当者に提出。党本部の確認を受けた後、原本を各事務所で保管。

文書通信交通滞在費 領収書貼付台紙

議員氏名	柴田 巧	費目 (○印を つける)	人件費 光熱水費 備品・消耗品費 事務所費 滞在費 組織活動費 機関紙誌発行費 宣伝事業費 調査研究費 繰り入れ (寄付)
担当者名	藤井 ちゆき		
報告対象月	2014 年 10 月		
通し番号	27		

区域	発証No.	お客様No.
006	0083	016684



領 収 証

麹町4丁目7 参議院麹町議員宿舎 XXXXXXXXXX

柴田 巧 様



14年08月分 ¥4,509

年 月 日 (内消費税 ¥334)

上記金額正に領収致しました。(価格には消費税が含まれております。)

新 聞 名	部 数	金 額
日本経済新聞セット	1	4509

--	--	--

*毎度御購読ありがとうございます。
お気付きの点が御座居ましたら
下記までご連絡下さい。

NSM NIKKEI 麹町

所長 長谷部 長谷部

〒102-0093
東京都千代田区平河町2-11-10
TEL 3262-5695
FAX 3221-5473

%。

※台紙1枚につき領収書1枚のみ貼付する。

※月毎に1から順に通し番号をつける。

(時系列や費目別の必要は無く、番号が連続せず飛んでも構わない。)

「何年何月の何番の領収書」と言った時に台紙がすぐに特定できれば良い)

※台紙に貼付した原本、コピーの2部を党本部の担当者に提出。党本部の確認を受けた後、原本を各事務所で保管。

文書通信交通滞在費 領収書貼付台紙

議員氏名	柴田 巧	費目 (○印をつける)	人件費 光熱水費 備品・消耗品費 事務所費 滞在費 組織活動費 機関紙誌発行費 宣伝事業費 調査研究費 繰り入れ(寄付)
担当者名	藤井 ちゆき		
報告対象月	2014 年 10 月		
通し番号	28		

領収証 26年 8月分 8263 (2-151-41)

お名前 **柴田 様**
 ご住所 麴町 4-7 麴町参議院宿舍

領収額 **¥4,037-**

左記の通り領収致しました。

新毎日

毎日新聞

銘	柄	部数	金額	摘要
毎日新聞		1	4,037	

自動振替を是非御利用ください

10/10

代表取締役 永沼 忍 ☎03-3261-1687

(有)毎日千代田デリバリー

〒101-0061 千代田区三崎町2-21-10

領収印

※台紙 1 枚につき領収書 1 枚のみ貼付する。

※月毎に 1 から順に通し番号をつける。

(時系列や費目別の必要は無く、番号が連続せず飛んでも構わない。)

「何年何月の何番の領収書」と言った時に台紙がすぐに特定できれば良い)

※台紙に貼付した原本、コピーの 2 部を党本部の担当者に提出。党本部の確認を受けた後、原本を各事務所で保管。

文書通信交通滞在費 領収書貼付台紙

議員氏名	柴田 巧	費目 (○印を つける)	人件費 光熱水費 事務所費 滞在費 備品・消耗品費 機関紙誌発行費 宣伝事業費 調査研究費 繰り入れ（寄付）
担当者名	藤井 ちゆき		
報告対象月	2014 年 10 月		
通し番号	29		

柴田 巧 様

新聞・雑誌名	部数	金額
日刊「しんぶん赤旗」	1	3,497

日本共産党発行の
しんぶん赤旗

領 収 書

3,497 円

2014 年 10 月分

上記の金額たしかにいただきました。
ありがとうございました。

高岡市内免2丁目7番13号
日本共産党
呉西地区委員会
TEL 0766-23-3281

「赤旗」は真実をもとめる国民共同の新聞です。引き続きのご愛読をお願いいたします。

領収日

10/30

報者

※台紙 1 枚につき領収書 1 枚のみ貼付する。

※月毎に 1 から順に通し番号をつける。

（時系列や費目別の必要は無く、番号が連続せず飛んでも構わない。

「何年何月の何番の領収書」と言った時に台紙がすぐに特定できれば良い）

※台紙に貼付した原本、コピーの 2 部を党本部の担当者に提出。党本部の確認を受けた後、原本を各事務所で保管。

文書通信交通滞在費 領収書貼付台紙

議員氏名	柴田 巧	費目 (○印を つける)	人件費 光熱水費 事務所費 滞在費 備品・消耗品費 機関紙誌発行費 宣伝事業費 調査研究費 繰り入れ（寄付）
担当者名	藤井 ちゆき		
報告対象月	2014 年 10 月		
通し番号	30		

領収書

区域041 全戸0043 お問合せNo07615

お名前 **柴田 巧 様**

26年	10月分				
銘	柄	部数	金額	◇左記の通り領収しました	
1	読売新聞	1	3,093		
2					
3					
合 計			3,093 円	領収日	年 10月 30日

取扱紙 読売新聞 報知新聞
読売センター小矢部
 菅沼善久
 〒932-0052 富山県小矢部市泉町5-3
 TEL 0766(67)8215 FAX 0766(67)8216



※裏面もあわせて内容を十分お読みください。

※台紙 1 枚につき領収書 1 枚のみ貼付する。

※月毎に 1 から順に通し番号をつける。

(時系列や費目別の必要は無く、番号が連続せず飛んでも構わない。)

「何年何月の何番の領収書」と言った時に台紙がすぐに特定できれば良い)

※台紙に貼付した原本、コピーの 2 部を党本部の担当者に提出。党本部の確認を受けた後、原本を各事務所で保管。

文書通信交通滞在費 領収書貼付台紙

議員氏名	柴田 巧	費目 (○印を つける)	人件費 光熱水費 備品・消耗品費 事務所費 滞在費 組織活動費 機関紙誌発行費 宣伝事業費 調査研究費 繰り入れ(寄付)
担当者名	藤井 ちゆき		
報告対象月	2014 年 10 月		
通し番号	31		

領 収 証

文書 26年10月分

柴田 巧

様 No. _____

¥757,088

但 寄付金

入金日 26 年 11 月 27 日 上記正に領収いたしました

収 入 印 紙	内訳
	税抜金額
	消費税額等 (%)

維新の党
参議院比例区第2支部

この用紙は森林保全に配慮したFSC®認証/ワルプを使用しています。

※台紙 1 枚につき領収書 1 枚のみ貼付する。

※月毎に 1 から順に通し番号をつける。

(時系列や費目別の必要は無く、番号が連続せず飛んでも構わない。

「何年何月の何番の領収書」と言った時に台紙がすぐに特定できれば良い)

※台紙に貼付した原本、コピーの 2 部を党本部の担当者に提出。党本部の確認を受けた後、原本を各事務所で保管。